

Cuidando-se:

CARTILHA DOS SERVIÇOS PSICOLÓGICOS OFERTADOS AOS
TRABALHADORES DA SAÚDE DO ESTADO DE MATO GROSSO DO SUL



Ministério da Saúde

FIOCRUZ
Fundação Oswaldo Cruz
Fiocruz Mato Grosso do Sul



Ministério da Saúde

FIOCRUZ
Fundação Oswaldo Cruz
Fiocruz Brasília



Cuidando-se:

CARTILHA DOS SERVIÇOS PSICOLÓGICOS OFERTADOS AOS TRABALHADORES DA SAÚDE DO ESTADO DE MATO GROSSO DO SUL

Autores:

Inara Pereira da Cunha
Lesly Lidiane Ledezma Abastoflor
Rosana Teresinha D'Orio de A. Bohrer
Fabrícia Barros de Souza
Vicente Sarubbi Junior
Sílvia Helena Mendonça de Moraes

Campo Grande
2021



Autores

Inara Pereira da Cunha

(Escola de Saúde Pública Dr. Jorge David Nasser)

Lesly Lidiane Ledezma Abastoflor

(Universidade Federal de Mato Grosso do Sul)

Rosana Teresinha D'Orío de Athayde Bohrer

(Fundação Oswaldo Cruz Brasília)

Fabírcia Barros de Souza

(Fundação Oswaldo Cruz Brasília)

Vicente Sarubbi Junior

(Universidade Estadual de Mato Grosso do Sul)

Sílvia Helena Mendonça de Moraes

(Fundação Oswaldo Cruz Mato Grosso do Sul)

Organizadores

Janaína Rolan Loureiro

(Fundação Oswaldo Cruz Mato Grosso do Sul)

Maria Fabiana Damásio Passos

(Fundação Oswaldo Cruz Brasília)

Regina Beretta Mazaro

(Fundação Oswaldo Cruz Mato Grosso do Sul)

Débora Dupas Gonçalves do Nascimento

(Fundação Oswaldo Cruz Mato Grosso do Sul)

Colaboradores

Sandra Maria do Valle Leone de Oliveira

(Universidade Federal de Mato Grosso do Sul)

Everton Ferreira Lemos

(Universidade Federal de Mato Grosso do Sul)

Ana Luiza Machado Pinto

(Fundação Oswaldo Cruz Mato Grosso do Sul)

Aline Ferreira de Souza

(Fundação Oswaldo Cruz Mato Grosso do Sul)

Maria de Lourdes Oshiro

(Escola de Saúde Pública Dr. Jorge David Nasser)

Gabriela da Silva Crespi Alécio

(Fundação Oswaldo Cruz Mato Grosso do Sul)

Thiago Fernandes de Oliveira

(Fundação Oswaldo Cruz Mato Grosso do Sul)

Diagramação e Projeto Gráfico

Marcos Paulo de Souza

Imagem da capa:

Pressfoto por Freepik

Apoio

Cristina Sônia Oliveira

Gisela Maria Azambuja de Oliveira

Revisão

Davi Bagnatori Tavares

Agradecimentos

À Secretaria Estadual de Saúde de Mato Grosso do Sul e a todas as instituições de ensino superior, organizações não governamentais, instituições públicas e privadas de saúde, e profissionais psicólogos citados nesta cartilha.

À Fundação Oswaldo Cruz pelo apoio e financiamento, por meio do Programa de Fomento à Inovação (Inova Fiocruz): Inova Covid-19 – geração de conhecimento.

Sumário

Apresentação	05
Atendimentos de apoio psicológico no estado de Mato Grosso do Sul.....	08
Atendimentos de apoio psicológico em Campo Grande	16
Atendimentos psicológicos no Sistema Único de Saúde	27
Descrição dos serviços apresentados na cartilha	29
Atendimento psicológico ofertado por planos privados de assistência à saúde em âmbito estadual.....	80
Atendimento psicológico ofertado por profissionais autônomos	81
Considerações Finais.....	82
Referências	83



Olá, trabalhadores e trabalhadoras da Saúde!

Bem-vindo à cartilha da Fiocruz Mato Grosso do Sul.

Esta cartilha foi escrita com a intenção de facilitar seu cuidado com a saúde.

Concordamos com a Organização Mundial da Saúde (OMS) quando define saúde de forma ampla. A saúde transcende a doença. É preciso perceber em si um estado de bem-estar, no qual a pessoa possa expressar suas capacidades, enfrentar os estressores normais da vida, além de conseguir trabalhar produtivamente, contribuindo com a sua comunidade (WHO, 2002, p. 36).

Essa compreensão nos leva a refletir sobre as exigências diárias da contemporaneidade, as quais nos absorvem de tal modo que até um pequeno esforço para localizar um serviço de saúde, quando dele precisamos, nos impõe uma dificuldade, com a qual não conseguimos lidar por falta de tempo.

Não é necessário que você seja portador de um transtorno mental para buscar ajuda. Ao contrário: saber identificar seus sintomas no início e poder buscar ajuda é um dado de saúde mental e uma ação para a preservação desta.

É preciso lembrar que estamos no século do sofrimento psíquico. Segundo a OMS, em relatório divulgado em fevereiro de 2017, o Brasil é o país mais ansioso e com maior índice de casos de depressão da América Latina. São 18,6 milhões de brasileiros diagnosticados com ansiedade e 11,5 milhões, com depressão.



Imagem de Grae Dickason por Pixabay

Essa é a maior prevalência dessas condições no continente latino-americano e a segunda maior nas Américas. Esse cenário não ocorre apenas no Brasil. O mesmo relatório demonstra que as dores emocionais acometem pessoas no mundo inteiro (WHO, 2017, p. 18).

Uma pessoa que não está com a saúde mental plena, apresentando algum quadro de transtorno, como depressão, ansiedade ou estresse em nível relevante, tem sua saúde emocional afetada diretamente.

Antes da pandemia, o sofrimento emocional já vinha ocupando espaço entre as maiores causas de afastamentos do trabalho, em geral (HENDERSON et al., 2011). Devido à crise que surgiu em decorrência da expansão da Covid-19, esse cenário sofreu agravo e os profissionais da saúde, que estavam na linha de frente atuando como primeira barreira ao impacto, foram ainda mais afetados, necessitando, em alguns casos, de iniciativas de promoção, cuidados e atenção em saúde mental.

Por essa razão elaboramos esta cartilha. Entendemos que tão importante quanto identificar a necessidade de ajuda é conseguir acessá-la. Por isso, este material se propõe a facilitar a sua busca por ajuda.

Ao encontrar o local adequado à sua necessidade de atendimento desejado, entre em contato com ele diretamente ou fale com as instituições pelos links, telefones, e-mails, endereços ou profissionais listados nesta cartilha. **Reiteramos que as informações desta cartilha podem sofrer alterações ao longo do tempo.**

Essa listagem está assim dividida para facilitar sua procura:



INTERATIVIDADE:

Clique nos tópicos para acessar o conteúdo.

[Atendimentos de apoio psicológico no estado de Mato Grosso do Sul;](#) ➔

[Atendimentos de apoio psicológico em Campo Grande;](#) ➔

[Atendimentos psicológicos no Sistema Único de Saúde;](#) ➔

[Atendimento psicológico ofertado por planos privados de assistência à saúde em âmbito estadual;](#) ➔

[Atendimento psicológico ofertado por profissionais autônomos.](#) ➔

Atenção!

Em caso de urgência, ligue para:



Violação de direitos humanos

Denunciar violência, abuso sexual, agressões físicas e/ou psicológicas cometidas contra crianças e adolescentes, denúncias de pessoas em situação de rua, população LGBTQI+, pessoas com deficiência e idosos.



Violência doméstica e familiar contra a mulher

Denunciar violência contra mulheres, para orientá-las sobre os seus direitos e a legislação atual, e encaminhá-las aos serviços locais quando necessário.



Disk Denúncia

Linha direta gratuita para relatar crimes e agressões. A denúncia é anônima.



Polícia

Quando estiver ocorrendo ou acabou de ocorrer um crime. Quando a integridade física do cidadão ou o patrimônio (veículos, imóvel, objetos pessoais etc) estiver em risco.



Polícia Rodoviária Federal

Para relatar acidentes em estradas federais.



SAMU

Chamar uma ambulância pública para um atendimento de emergência.

Você deve dizer: 1) o que aconteceu com o paciente; 2) o endereço e uma referência do lugar; 3) informações do paciente, como nome, idade e sexo.



Corpo de Bombeiros

Para emergências, disponibilizado de forma gratuita em todo território nacional.



Batalhão de Polícia Rodoviária (BPRv)

Para relatar acidentes em rodovias estaduais.



CVV - www.cvv.org.br

Se você precisar de apoio emocional em qualquer situação de sofrimento. Será atendido por um voluntário com respeito, anonimato, que guardará estrito sigilo sobre tudo que for dito (24 horas todos os dias de forma gratuita).

Atendimentos de apoio psicológico no estado de Mato Grosso do Sul

No estado de Mato Grosso do Sul, os profissionais e trabalhadores da área da saúde, quando sentem necessidades de cuidado, podem recorrer ao atendimento psicológico oferecido por diversas organizações e instituições de ensino da região.

Há ofertas que podem ser acessadas pelo telefone e/ou pela internet. Algumas ações são temporárias e de caráter emergencial que foram elaboradas para mitigar os efeitos da pandemia na saúde mental. Algumas dessas ações são voltadas para a comunidade em geral, mas contemplam também aqueles que estão na linha de frente no combate ao novo coronavírus.

A Sociedade Psicanalítica de Mato Grosso do Sul (SPMS), a Clínica de Psicologia da Universidade Católica Dom Bosco (UCDB), a Escola de Saúde Pública Dr. Jorge David Nasser (ESP/MS) em parceria com a Universidade Federal de Mato Grosso do Sul (UFMS) e o Grupo Amor Vida (GAV) estão promovendo no estado ofertas gratuitas de acesso amplo.

Para conhecer essas ofertas e meios de acesso, veja o Quadro 1 a seguir:

Quadro 1 - Atendimentos de apoio psicológico ofertados no estado de MS.

Serviço	Estado/Município	Contato	Descrição
Sociedade Psicanalítica de Mato Grosso do Sul (SPMS)	Todos os municípios do estado de Mato Grosso do Sul	(67) 99141-4221 http://spms.com.br/	Atendimento individual por telefone ou on-line em grupos.
Clínica de Psicologia da Universidade Católica Dom Bosco (UCDB)	Todos os municípios do estado de Mato Grosso do Sul	(67) 3312-3707 e (67) 3312-3715	Plantão Psicológico por telefone. Atendimento mediado por tecnologias de informação e de comunicação (TIC), por telefone e on-line.
Projeto de extensão "Cuidando de mim" Escola de Saúde Pública Dr. Jorge David Nasser e Universidade Federal de Mato Grosso do Sul (UFMS)	Todos os municípios do estado de Mato Grosso do Sul	(67) 3345-8000 e (67) 3345-8010 https://www.esp.ms.gov.br	Terapia Comunitária Integrativa on-line condicionada à inscrição prévia.
Grupo Amor Vida (GAV)	Todos os municípios do estado de Mato Grosso do Sul	(67) 3383-4112, (67) 99973-8682 e (67) 99266-6560 grupoamorvida.org	Plantão Psicológico por telefone. Atendimento voluntário por telefone visando à prevenção do suicídio.

Fonte: do(a)s autore(a)s



INTERATIVIDADE:
Clique neste botão
para voltar

Atendimentos ofertados pela Sociedade Psicanalítica de Mato Grosso do Sul (SPMS)

Instituição promotora e ação desenvolvida

A Sociedade Psicanalítica de Mato Grosso do Sul (SPMS) teve seu início em janeiro de 1990 em Campo Grande-MS. Atualmente, é composta de 36 psicanalistas membros efetivos e 29 candidatos em formação psicanalítica. A SPMS é filiada à Associação Psicanalítica Internacional (IPA), instituição fundada por Freud em março de 1910 com o objetivo de garantir a vigência e o desenvolvimento permanente da Psicanálise como ciência, tratamento e profissão.

Visando oferecer uma escuta diferenciada às pessoas que procuram a SPMS em tempos de pandemia da Covid-19, o Departamento de Atendimento à Comunidade e Cultura (DACC) da SPMS, passou a ofertar duas formas de atendimento: o atendimento humanitário individual em Saúde Mental Covid-19 e o projeto Por de trás das Máscaras: aflições e angústias no hospital – atendimento de grupo para profissionais da saúde em instituição hospitalar.

Os atendimentos têm o intuito de auxiliar as pessoas a traduzirem as situações terroríficas vividas devido à ameaça iminente de morte e apoiá-las na identificação de recursos internos para que possam se reorganizar e encontrar alternativas para enfrentar as experiências negativas que viveram. O atendimento também oferece cuidados psicossociais e de saúde mental para profissionais de saúde em unidade hospitalar.

A intenção da SPMS é participar, efetivamente, em tempos de pandemia da Covid-19, da atenção à saúde mental no estado de Mato Grosso do Sul e demais estados, ampliando suas ações na comunidade, principalmente relacionadas às atividades de promoção, recuperação e manutenção da saúde mental.

Público-alvo

Comunidade em geral e profissionais da saúde em instituição hospitalar.

Modalidades de atendimento

Atendimentos em grupo para profissionais da área da saúde (on-line)

O atendimento de grupo para profissionais da saúde em unidade hospitalar é realizado na modalidade on-line, via Google Meet, acessível em qualquer lugar do país. Podem ser atendidos aqueles que trabalham na assistência direta – fisioterapeutas, enfermeiros, técnicos e auxiliares de enfermagem, médicos, psicólogos – e os que atuam no suporte – pesquisadores, pessoal da conservação, administração, vigilância e serviços funerários, entre outras categorias profissionais.

O grupo pode ser constituído de 3 a 8 pessoas da mesma instituição e pode ser multidisciplinar. O atendimento é on-line, feito por uma dupla fixa de psicanalistas voluntários da SPMS. Contempla 4 encontros, um por semana, durante 1 hora e meia previamente combinado.

A pessoa interessada pode fazer a inscrição do grupo pelo site da SPMS (<http://spms.com.br/>). Na sequência, um profissional da equipe entra em contato com o responsável pela inscrição para agendar o primeiro encontro, considerando o melhor horário para todos.

Atendimento individual (telefônico)

Após 24 horas do preenchimento da solicitação de atendimento individual no site da SPMS ou da solicitação por telefone, um membro da equipe entra em contato com o solicitante por um “número privado” para ofertar atendimento telefônico pontual. Esse atendimento pode durar de 20 a 40 minutos e tem como objetivo auxiliar a pessoa a superar a angústia que o solicitante está vivendo.

O atendimento é gratuito, anônimo e feito em horário/período sugerido pelo solicitante.

Equipe técnica

A representante desses serviços é a profissional Maria Fernanda Marques Soares, Diretora do DACC.

A equipe técnica é formada pelas profissionais: Claudia Regina de Oliveira Lima; Ednéia Albino Nunes Cerchiari; Maria de Lourdes Jeffery Contini; Maria Fernanda Marques Soares; Miriam Cátia Bonini Codorniz; e Terezinha Alcântara Silva.

Contatos

Para entrar em contato com a secretaria da SPMS, os interessados podem utilizar os seguintes meios de comunicação:



(67) 99141-4221



<http://spms.com.br/>



dacc1spms@gmail.com

Figura 1 - Imagem dos responsáveis pela a oferta do serviço.



**Sociedade Psicanalítica
de Mato Grosso do Sul**

Atendimentos ofertados pela Universidade Católica Dom Bosco (UCDB)

Instituição promotora e ação desenvolvida

A Universidade Católica Dom Bosco (UCDB) foi fundada em 1993, sendo a segunda universidade implantada em Mato Grosso do Sul. Na atual conjuntura, a coordenação do curso de Psicologia da UCDB entende a necessidade de seus colaboradores e acadêmicos permanecerem em casa por mais tempo, mantendo o isolamento social, em cumprimento às medidas restritivas contra o avanço da pandemia da Covid-19. Do mesmo modo, entende a importância de colocar a Psicologia ao alcance de toda a comunidade, de maneira remota, respeitando as normas e procedimentos regulamentados pelo Conselho Federal de Psicologia (CFP).

É fato que a pandemia da Covid-19 e a necessidade de isolamento social aumentaram a demanda por atendimento mediado por tecnologias de informação e de comunicação (TIC) em Psicologia. Portanto, a UCDB buscou adequar-se às necessidades atuais do curso de Psicologia, assim como da sociedade, e, com base na Portaria MEC nº 544 e nas orientações do CFP e da Associação Brasileira de Ensino em Psicologia (ABEP), hoje oferece a estrutura necessária para que os estagiários do último ano do curso de Psicologia possam realizar atendimentos psicológicos mediados por TIC como atividades de estágio supervisionado.

Público-alvo

A comunidade em geral, incluindo profissionais da área da saúde.

Modalidades de atendimento

São ofertadas as seguintes modalidades de teleatendimento:

Plantão Psicológico síncrono (via telefone);

Avaliação Psicológica síncrona mediada por TIC;

Acolhimento Psicológico Individual síncrono mediado por TIC;

Grupos de Apoio a Públicos-Alvo específicos, síncronos, mediados por TIC. Exemplos: profissionais de saúde; pessoas vítimas da Covid-19 ou enlutadas; pessoas desempregadas;

Orientação Psicológica de Promoção de Saúde Mental via redes sociais oficiais da UCDB de forma síncrona e assíncrona.

Esses serviços foram elaborados com a finalidade de reduzir as consequências da pandemia na saúde mental.

Entre os destaques desses serviços, encontra-se o projeto de Telepsicologia, que consiste em um serviço de atendimento psicológico gratuito voltado para o público adulto (maiores de 18 anos). Para ter acesso aos atendimentos, a pessoa que esteja passando por algum sofrimento psíquico em decorrência da pandemia, como tristeza, preocupação, medo, irritabilidade, angústia, entre outros transtornos mentais, pode entrar em contato com a Clínica de Psicologia da UCDB. Nesse contato é feito o cadastro da pessoa, e, dentro de 24h, ela recebe uma ligação telefônica com o Atendimento de Plantão Psicológico, que dura entre 20 e 40 minutos. Após o primeiro contato, a pessoa pode ser encaminhada para avaliação por videoconferência.

Na sequência dessa avaliação, a pessoa ainda pode ter o atendimento psicológico de acolhimento, também por videoconferência.

Caso a pessoa esteja vivenciando um sofrimento de alta complexidade e necessite de um atendimento mais aprofundado, seu cadastro é encaminhado para o atendimento presencial da Clínica Escola da UCDB.

Equipe técnica

Os projetos contam com a coordenação da profa. Coordenadora Flávia Maria Feroldi Ferreira. Os atendimentos são supervisionados pelos professores Dra. Tatiana de Carvalho de Nardi, Me. Thalita Gabínio e Souza, Me Evelyn Denisse Felix de Oliveira e Me Serginaldo José dos Santos. Os projetos contam ainda com o apoio dos técnicos Fábio Fischer da Silva e Jennifer dos Reis Wakugawa de Menezes.

Contatos

Para ter acesso aos atendimentos, os interessados devem entrar em contato com a Clínica Escola da UCDB:

 (67) 3312-3707
(67) 3312-3715

 de segunda a sexta
das 8h às 18h

Figura 2 - Imagem de divulgação dos serviços oferecidos pela UCDB.



Atendimento ofertado pela Escola de Saúde Pública Dr. Jorge David Nasser (ESP/MS)

Instituição promotora e ação desenvolvida

A Escola de Saúde Pública Dr. Jorge David Nasser (ESP/MS) foi instituída em 1989 com a missão de fortalecer o setor público de saúde por meio da formação de trabalhadores para o Sistema Único de Saúde (SUS). Criada pelo Decreto nº 4.993, de 20 de fevereiro de 1989, a ESP/MS está presente na estrutura organizacional da Secretaria de Estado de Saúde de Mato Grosso do Sul (SES/MS), integrando a Diretoria-Geral de Gestão do Trabalho e Educação na Saúde (MATO GROSSO DO SUL, 1989).

Em meio à pandemia da Covid-19, a ESP/MS promoveu o projeto de extensão intitulado “Cuidando de mim”, em parceria com a Liga Acadêmica de Saúde Mental, Liga Acadêmica em Psicologia da Saúde, e com o Curso de Educação Física, todos vinculados à Universidade Federal de Mato Grosso do Sul (UFMS).

O projeto oferta a Terapia Comunitária Integrativa (TCI). A TCI não tem o objetivo de tratar, mas se propõe a lidar com o sofrimento, oferecendo um espaço para a pessoa verbalizá-lo. O projeto desempenha papel preventivo, na medida em que possibilita a expressão de sofrimentos no contexto grupal por meio de relato das experiências vividas.

Público-alvo

Trabalhadores e trabalhadoras estadual e municipal da área da saúde do estado de Mato Grosso do Sul.

Modalidade de atendimento

O projeto disponibiliza 70 vagas, sendo a adesão dos servidores realizada de forma voluntária, embora seja necessário acordo com a chefia imediata para liberação do profissional. Os interessados são inseridos no projeto conforme ordem de inscrição. Os encontros são quinzenais, com duração de 120 minutos, realizados de forma on-line pela plataforma Google Meet ou Zoom e ocorrem às sextas-feiras: no período matutino, às 9h; no período vespertino, às 13h30min.

A TCI é conduzida em forma de roda de conversa virtual. As rodas são conduzidas por profissional com formação em psicologia e acadêmicos dos cursos de fisioterapia, enfermagem, psicologia e educação física. As temáticas a serem desenvolvidas em cada roda são sugeridas e escolhidas pelos próprios participantes.

Equipe técnica

A equipe técnica é formada pela Profa. Marcia Naomi Santos Higashijima, da Gerência de Educação Permanente em Gestão e Atenção à Saúde (GEPAS) da Escola de Saúde Pública Dr. Jorge David Nasser; servidora estadual Gislaire Ferreira Maggioni, da Escola Técnica do SUS “Profa. Ena de Araújo Galvão”; acadêmicos e docentes da UFMS.

Contatos

Os interessados podem conhecer mais sobre o projeto no site da ESP/MS.



<https://www.esp.ms.gov.br>

Figura 3 - Imagem de divulgação do projeto ofertado pela ESP/MS.



Atendimento ofertado pelo Grupo Amor Vida (GAV)

Instituição promotora e ação desenvolvida

A Associação Grupo Amor Vida Arthur Hokama ou Grupo Amor Vida (GAV) é uma associação civil sem fins lucrativos, sem vinculação político-partidária e religiosa, fundada no ano de 2001. A sede está localizada na cidade de Campo Grande, no estado de Mato Grosso do Sul (GAV, 2001).

O GAV ministra palestras e oferece cursos relacionados à prevenção do suicídio e valorização da vida em órgãos públicos, escolas, universidades, entidades religiosas e empresas, participando ativamente das ações de prevenção do suicídio em conjunto com órgãos públicos e entidades privadas.

O objetivo da entidade é prestar apoio emocional à pessoa em crise visando à prevenção do suicídio. O serviço gratuito é prestado por colaboradores voluntários não remunerados. Os voluntários passam por um rigoroso curso de formação e por um treinamento para aprender a ouvir empaticamente e interagir emocionalmente com o atendido sem direcionar as suas escolhas, respeitando os valores e princípios éticos da entidade.

Público-alvo

Comunidade em geral, incluindo os profissionais da área da saúde que necessitem de apoio psicológico.

Modalidade de atendimento

Os atendimentos ocorrem por telefone, das 7h às 23h, todos os dias, incluindo sábados, domingos e feriados. São garantidos ao atendido o anonimato, o sigilo e a não discriminação. A identificação de chamadas está desativada nas operadoras de telefonia.

Equipe técnica

Voluntários treinados e associados à GAV.

Contatos

Os números disponíveis para contato estão abaixo. Para mais informações, acessar o site.



Figura 4 - Logomarca do Grupo Amor Vida



Atendimentos de apoio psicológico em Campo Grande

Em Campo Grande-MS, trabalhadores da área da saúde que precisem de apoio e suporte psicológico contam com diferentes serviços, alguns deles gratuitos, ofertados nas modalidades presencial e remota por instituições públicas e privadas. Existem serviços com ações continuadas e outros de caráter temporário. A Secretaria Municipal de Saúde Pública (SESAU), o Hospital Regional de Mato Grosso do Sul (HRMS) e o Centro Regional de Saúde do Trabalhador (CEREST) oferecem atendimentos em psicoterapias e escutas para profissionais e residentes da linha de frente do combate à pandemia. Para conhecer essas ofertas e meios de acesso, clique nas informações do Quadro 2.

Quadro 2 - Informativo de serviços disponíveis em Campo Grande.

Serviço	Local	Contato	Descrição
Hospital Regional de Mato Grosso do Sul (HRMS)	Hospital Regional	Psicóloga Aleilsa Lima (67) 33782672	Acolhimento psicológico aos trabalhadores em situações de crise associadas às condições de trabalho
CEREST Regional "Liga da Escuta"	Hospital Regional	(67) 98439-5050 cvist@saude.ms.gov.br	Apoio psicológico on-line
Secretaria Municipal de Saúde Pública de Campo Grande (SESAU)	Servidores e residentes da SESAU	(67) 2020-2006	Psicoterapia breve remota ou presencial
Instituto Municipal de Previdência de Campo Grande (IMPCG)	Servidores públicos municipais da prefeitura de Campo Grande	(67) 3314-4400	Psicoterapia presencial e on-line com profissionais credenciados

Fonte: do(a)s autore(a)s



INTERATIVIDADE:
Clique neste botão
para voltar

Atendimentos ofertados pelo Hospital Regional de Mato Grosso do Sul (HRMS)

Instituição promotora e ação desenvolvida

O Hospital Regional de Mato Grosso do Sul (HRMS) é um hospital público estadual vinculado à Fundação Serviços de Saúde e tem como missão ser uma instituição de referência estadual em assistência médico-hospitalar humanizada ofertada por meio do Sistema Único de Saúde (SUS), promovendo saúde à comunidade em geral e valorizando o desenvolvimento de seu potencial humano.

Desde a sua inauguração, o hospital vem sendo equipado com os mais modernos aparelhos existentes no mercado. Também foram contratados recursos humanos para atendimento em 45 especialidades médicas, fisioterapia, psicologia e nutrição, assim como recursos humanos necessários ao bom funcionamento de uma unidade hospitalar de média e alta complexidade. O hospital conta com profissionais de saúde e administrativos qualificados, tem capacidade atual de 352 leitos e atende 100% pelo SUS.

Público-alvo

Trabalhadores do hospital em situações de crise associadas às condições de trabalho.

Modalidade de atendimento

Atendimentos em grupo para profissionais da área da saúde:

O atendimento de grupo para profissionais da saúde em unidade hospitalar está sendo realizado na modalidade presencial. O Apoio da Psicologia do Trabalho do HRMS busca o acolhimento

psicológico aos trabalhadores em situações de crise associadas às condições de trabalho. O atendimento acontece: no Serviço Especializado em Engenharia de Segurança e em Medicina do Trabalho (SESMT) de segunda a quinta, no período matutino, e aos sábados de manhã e à tarde; no Ambulatório às sextas, no período vespertino. O atendimento também oferece cuidados psicossociais e de saúde mental para profissionais de saúde em unidade hospitalar.

Equipe técnica

A responsável pelos atendimentos é a Psicóloga Aleilsa Lima, especialista em Saúde do Trabalhador.

Contatos

Os interessados podem ligar para o telefone abaixo:



Figura 5 - Imagem de divulgação da oferta do serviço do HRMS.



Atendimentos ofertados pela Secretaria Municipal de Saúde Pública (SESAU) por meio da Gerência de Saúde do Servidor (GERSAU)

Instituição promotora e ação desenvolvida

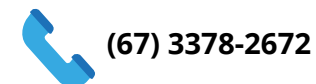
A Gerência de Saúde do Servidor (GERSAU) inserida na estrutura básica da Secretaria Municipal de Saúde Pública (SESAU) de Campo Grande-MS, em 2017, tem como eixo principal a valorização dos servidores, adoção de medidas à preservação da saúde e promoção da qualidade de vida em sua integralidade, propondo melhorias nas condições de trabalho e ações de prevenção de doenças relacionadas ao trabalho. É responsável pela avaliação e controle da saúde dos servidores da SESAU, visando preservar a saúde física e mental, assim como promover e propor melhorias nas condições de trabalho.

Em 2020, a GERSAU em parceria com a Divisão do NASF-AP (Núcleo Ampliado de Saúde da Família e Atenção Primária) e C.R.T. (Coordenadoria de Responsabilidade Técnica) por meio da Divisão Multidisciplinar integraram suas ações de modo a adotar respostas rápidas aos servidores com dificuldades psicossociais, estruturando assim uma rede de atendimento psicossocial para atender aos servidores da SESAU.

A integração fundamentou-se na compreensão da importância do estabelecimento de uma cultura de cuidados de saúde mental dos servidores e considerando que a Divisão Multidisciplinar é responsável por apoiar os núcleos multiprofissionais, fomentar a educação em saúde e oferecer suporte aos servidores.

Logo que foram estabelecidas medidas para enfrentamento da emergência de saúde pública de importância internacional decorrente do novo coronavírus (Covid-19), publicadas no DIOGRANDE n. 5.856, de 16 de março de 2020, a SESAU remanejou os servidores dos locais que tiveram os serviços fechados para atuar no fortalecimento tanto da APS (Atenção Primária à Saúde) quanto do Teleatendimento. Em um segundo momento, com a SRAS/CRAB/DNASF e SGTE/GERSAU, foram implementadas novas formas de acompanhamento psicossocial aos servidores da SESAU. Foram feitas visitas às unidades de urgência e, para otimizar os servidores Psicólogos que estavam em situação de remanejamento, criou-se, em 14 de abril de 2020 o Teleatendimento Psicológico.

A Divisão do NASF/AP, vinculada diretamente à Coordenadoria da Rede de Atenção Básica (CRAB), tem por objetivo a organização e estruturação das equipes NASF/AP, constituídas por diversas categorias profissionais (psicólogos, nutricionistas, profissionais de educação física, fonoaudiologia, pediatria, ginecologia, fisioterapia, terapia ocupacional) que atuam como retaguarda especializada das unidades de saúde da Atenção Primária e por meio do trabalho de apoio matricial desenvolvem ações de qualificação dos serviços e de assistência aos usuários e profissionais de saúde. Atualmente, o município conta com 16 equipes NASF/AP, as quais apoiam 49 unidades de saúde.

É fundamental que os gestores compreendam que o contexto de pandemia da Covid-19 requer maior atenção ao trabalhador de saúde, pois ele está mais sujeito a ter sua saúde mental afetada por situações vivenciadas direta ou indiretamente. São recorrentes o aumento dos sintomas de ansiedade, depressão, do uso de drogas lícitas ou ilícitas, a perda da qualidade do sono, a presença de sintomas psicossomáticos e do medo de infecção e/ou transmissão da infecção aos membros da família. Os familiares dos profissionais de saúde também estão mais propensos a apresentarem sofrimento psíquico durante a pandemia. Gerenciar o estresse e o bem-estar psicossocial é tão importante nesse momento quanto cuidar da saúde física. Manter os membros da equipe protegidos contra estresse crônico e problemas de saúde mental significa que eles conseguirão desempenhar melhor suas funções.

A SESAU, em parceria com a Secretaria Municipal de Gestão (SEGES), reafirma o compromisso com uma política de saúde do trabalhador, diferentes áreas de conhecimento se integraram a fim de buscar estratégias de enfrentamento dos efeitos da pandemia. A integração intersetorial parte de uma articulação entre setores viabilizada por tecnologias de informação e habilidades de comunicação, objetivando um bem comum, que é a oferta de serviços em saúde mental para o bem-estar dos profissionais. Nesse sentido, identificou a necessidade de intervenção com objetivo de oferecer suporte psicológico dos servidores em distanciamento social das demais secretarias.

Público-alvo

Servidores da SESAU e residentes no período da pandemia do novo coronavírus.

Modalidades de atendimento

O objetivo é oferecer atendimento de modo a acolher a demanda dos servidores, orientar, encaminhar, tratar e/ou reabilitar, minimizando o sofrimento mental, e, por conseguinte, evitar o adoecimento psíquico dos servidores do município de Campo Grande-MS.

A proposta de trabalho envolve acolhimento, escuta qualificada, orientações, encaminhamentos, tratamento, entre outras ações, com vistas a atenuar o sofrimento das pessoas e de seus familiares e prevenir o agravamento da doença mental, que pode levar até a uma internação.

A equipe multiprofissional, em sua atuação, tem um olhar especial para a pessoa. É fundamental identificar e analisar as possíveis relações do processo de adoecimento com o desempenho das atividades profissionais.

A capacidade é de 90 atendimentos por semana. Cada atendimento é registrado no sistema e-Sus.

O monitoramento das demandas apresentadas e das demandas reprimidas é realizado semanalmente. De acordo com esse monitoramento, é sinalizada a necessidade de ampliação de recursos humanos e de estrutura.

Equipe técnica

Os atendimentos são realizados pelos psicólogos dos NASF/AP e coordenados pela psicóloga Marina Nadalin.

Contatos

Para ter acesso aos atendimentos, os interessados devem entrar em contato com a GERSAU via telefone (números abaixo) de segunda a sexta.



(67) 2020-1668

(67) 2020-2006



de segunda a sexta
das 7h30 às 11h e das 13h às 16h30

Figura 6 - Imagem da divulgação da oferta de serviços da SESAU.



Atendimento ofertado pelo CEREST Estadual – “Liga da Escuta”

Instituição promotora e ação desenvolvida

Em 2002 foi instituída a Rede Nacional de Atenção Integral à Saúde do Trabalhador (RENAST), que prevê, além de outras ações, a implantação de CEREST -Centros de Referência em Saúde do Trabalhador. Em novembro de 2003, foi inaugurado o Centro Estadual de Referência em Reabilitação e Saúde do Trabalhador (CEREST) em Campo Grande, que contava com uma equipe multiprofissional e multidisciplinar composta de: médicos, fisioterapeutas, fonoaudiólogos, nutricionistas, assistente social, farmacêutica-bioquímica, bióloga, psicólogos, entre outros. A equipe realizava ações de assistência, educação, promoção e prevenção da saúde do trabalhador.

Desde então, as ações do CEREST Estadual estão voltadas para a vigilância em Saúde do Trabalhador, abrangendo análise de dados epidemiológicos, pesquisas na área, investigações de acidente de trabalho, divulgação de informações, capacitações, oficinas e cursos de especialização e mestrado na área.

Público-alvo

Todos os trabalhadores do Hospital Regional de Mato Grosso do Sul.

Modalidade de atendimento

A prestação de serviços psicológicos é realizada por meios de tecnologia da informação e da comunicação, como o atendimento on-line, e regulamentado pela Resolução nº 011, de 11 de maio de 2018, do Conselho Federal de Psicologia (CFP), que autoriza a oferta on-line dos seguintes serviços: consultas e atendimentos psicológicos, processos de seleção de pessoal, supervisão técnica e aplicação de testes psicológicos, desde

que devidamente autorizados pelo Sistema de Avaliação de Testes Psicológicos (SATEPSI) e normativas vigentes do CFP.

O projeto coordenado pelo CEREST estadual intitulado “Liga da Escuta” foi elaborado durante a pandemia da Covid-19, podendo ser prorrogado. No projeto, além dos profissionais de psicologia, há a participação de profissionais de psiquiatria para subsidiar a equipe, bem como oferecer atendimento emergencial.

Os psicólogos que atendem essa demanda são profissionais devidamente cadastrados no e-PSI do CFP e atuam como voluntários.

O trabalho voluntário é definido como a atividade não remunerada prestada por pessoa física a entidade pública de qualquer natureza ou a instituição privada de fins não lucrativos que tenha objetivos cívicos, culturais, educacionais, científicos, recreativos ou de assistência à pessoa.

A agenda de atendimento de atendimentos é distribuída de acordo com a disponibilidade do profissional voluntário. As ferramentas utilizadas ficam a critério do profissional, mas ele precisa escolher entre as mais seguras com relação à violação do sigilo profissional: Whatsapp, Skype e/ou Zoom.

Os serviços oferecidos podem ter ação de aconselhamento, psicoterapia breve focal e avaliação.

Equipe técnica

Psicólogos voluntários do CEREST Estadual.

Contatos

Os interessados podem conhecer mais sobre o projeto pelo telefone ou pelo e-mail abaixo:



(67) 98439-5050



cvist@saude.ms.gov.br

Atendimento psicológico ofertado por planos privados de assistência à saúde da Prefeitura de Campo Grande

Instituição promotora e ação desenvolvida

O Instituto Municipal de Previdência de Campo Grande (IMPCG) foi criado em 1961. Constitui uma entidade autárquica, com personalidade jurídica de direito público. Tem autonomia administrativa, financeira e patrimonial, e é vinculado à Secretaria Municipal de Administração (SEMAD), com sede e foro no município de Campo Grande, estado de Mato Grosso do Sul (CAMPO GRANDE, 2020).

O IMPCG, entidade gestora do Regime Próprio de Previdência Social do Município de Campo Grande (PREVI-CAMP), tem por finalidade desenvolver as atividades de previdência social, perícia médica e assistência à saúde, assegurando aos servidores municipais e a seus dependentes o amparo previdenciário e a proteção à saúde, com a amplitude, forma e meios previstos nas leis e regulamentações específicas.

Público-alvo

Servidores públicos municipais da prefeitura de Campo Grande, cônjuges e dependentes.

Modalidade de atendimento

Os psicólogos credenciados realizam as seguintes modalidades de terapias: Terapia Cognitivo-Comportamental, Gestalt-Terapia, Orientação Psicanalítica/Psicodinâmica. Mais informações encontram-se no Quadro 3.

Figura 7 - Equipe técnica e contatos, conforme psicoterapia ofertada aos beneficiários do IMPCG.

Psicoterapia: Terapia Cognitivo-Comportamental

Ana Clara França Balbino da Silva

Especialidade: adulto
Turnos: manhã e tarde
E-mail: psico.anaclara@gmail.com
Endereço: Av. Fernando Corrêa da Costa, nº 1198, Centro
Telefone: (67) 99213-4633

Carlos Roberto Matos de Souza

Especialidades: adolescente, adulto, idoso e família
Turnos: manhã, tarde e noite
E-mail: clinicateresadeavila@gmail.com
Endereço: Rua Maracajú, nº 747, Centro
Telefones: (67) 3384-4170 e (67) 3324-6026

Evelyn Caroline de Figueiredo

Especialidades: adolescente, adulto, idoso e família
Turnos: manhã, tarde e noite
E-mail: clinicateresadeavila@gmail.com
Endereço: Rua Maracajú, nº 747, Centro
Telefones: (67) 3384-4170 e (67) 3324-6026

Isabel Cristina Beck Vieira de Arruda

Especialidades: criança, adolescente, adulto e idoso
Turnos: manhã e tarde
E-mail: bebelbeck@hotmail.com
Endereço: Rua Gomes Freire, nº 180, Santo Amaro
Clínica Social Colibri
Telefone: (67) 3361-5235

Jucilene Barbosa Dourado

Especialidades: adulto e idoso
Turnos: manhã e tarde
E-mail: jdourado82@hotmail.com
Endereço: Rua Pacavira, nº 7, Moreninha II
Telefones: (67) 99228-3200 e (67) 98415-9328

Karolina Leite dos Santos Pinto

Especialidades: infantil, adulto e idoso
Turnos: manhã e tarde
E-mail: karolina@serenepsicologia.com.br
Endereço: Rua Pernambuco, nº 1720 – Instituto Serene
Telefones: (67) 2525-1414 e (67) 98139-0488

Maria Fernanda Nunes

Especialidades: criança e adolescente
Turnos: manhã e tarde
E-mail: mfernandanuneso@gmail.com
Endereço: Rua Gomes Freire, nº 180, Santo Amaro
Clínica Social Colibri
Telefone: (67) 3361-5235

Psicoterapia: Terapia Cognitivo-Comportamental (continuação)

Marília Augusta Ivo Pelizaro

Especialidade: adulto
Turno: tarde
E-mail: mariliaivo@yahoo.com.br
Endereço: Rua Dr. Artur Jorge, nº 1602
Telefones: (67) 99218-4232 e (67) 3324-0576

Patrícia Cezar dos Santos

Especialidades: criança, adolescente, adulto e idoso
Turnos: manhã e tarde
E-mail: clinicahumaniza@hotmail.com
Endereço: Rua Eduardo Santos Pereira, nº 515
Clínica Humaniza Centro de Atendimento à Saúde - ME
Telefone: (67) 3211-1020

Rossana Beatriz Espínola Carvalho da Rocha

Especialidades: criança, adolescente, adulto e idoso
Turnos: manhã e tarde
E-mail: rossana.carvalho@hotmail.com
Endereço: Rua Gomes Freire, nº 180, Santo Amaro
Clínica Social Colibri
Telefone: (67) 3361-5235

Stanley Augusto Bessa

Especialidades: criança acima de 5 anos e adulto
Turnos: manhã e tarde
E-mail: humanitae@gmail.com
Endereço: Av. Alvorada, nº 88, Jd. dos Estados
Telefone: (67) 3324-0109

Tereza Cristina Serra de Arruda

Especialidades: criança, adolescente e adulto
Turnos: manhã e tarde
E-mail: arruda.tereza@hotmail.com
Endereço: Rua Gomes Freire, nº 180, Santo Amaro
Clínica Social Colibri
Telefone: (67) 3361-5235

Yasmim de Almeida do Nascimento Costa

Especialidades: infantil, TEA, adolescente, adulto e idoso
Turno: tarde
E-mail: laviesauade10@gmail.com
Endereço: Rui Barbosa, nº 4136
Telefones: (67) 99865-0600 e (67) 3014-5600

Psicoterapia: Gestalt-Terapia

Eliane Nichikuma

Especialidades: adulto e idoso
Turno: manhã
E-mail: eliane_nichi@hotmail.com
Endereço: Rua Orfeu Baís, n. 77
Centro Médico e Odontológico IMPCG
Telefone: (67) 3314-4400

Odette Aparecida Pinheiro

Especialidades: adulto acima de 18 anos e idoso
Turnos: manhã e tarde
E-mail: clinicahumaniza@hotmail.com
Endereço: Rua Eduardo Santos Pereira, nº 515
Clínica Humaniza Centro de Atendimento à Saúde - ME
Telefone: (67) 3211-1020

Patrícia Arakaki Marques

Especialidades: adolescente acima de 12 anos e adulto
Turnos: manhã, tarde e noite
E-mail: clinicahumaniza@hotmail.com
Endereço: Rua Eduardo Santos Pereira, nº 515
Clínica Humaniza Centro de Atendimento à Saúde - ME
Telefone: (67) 3211-1020

Silvio Mendes

Especialidades: adolescente, adulto e casal
Turnos: manhã, tarde e noite
E-mail: oisilviomendes@yahoo.com.br
Endereço: Av. Fernando Corrêa da Costa, nº 1233, sala 14
Uniclínicas Novamatter
Telefone: (67) 99202-1111

Psicoterapia: Orientação Analítica e Orientação Lacaniana/Psicodinâmica

Aldineia Pereira Paniago

Especialidades: adolescente, adulto e idoso
Turnos: manhã, tarde e noite
E-mail: clinicateresadeavila@gmail.com
Endereço: Rua Maracajú, nº 747, Centro
Telefone: (67) 3384-4170 e (67) 3324-6026

Ana Maria de Oliveira Arakaki

Especialidades: criança, adolescente, adulto e idoso
Turnos: manhã, tarde e noite
E-mail: clinicateresadeavila@gmail.com
Endereço: Rua Maracajú, nº 747, Centro
Telefones: (67) 3384-4170 e (67) 3324-6026

Maria Aparecida de Araujo Borges

Especialidades: criança, adolescente, adulto e idoso
Turnos: manhã, tarde e noite
E-mail: clinicateresadeavila@gmail.com
Endereço: Rua Maracajú, nº 747, Centro
Telefones: (67) 3384-4170 e (67) 3324-6026

Atendimentos psicológicos no Sistema Único de Saúde

O Sistema Único de Saúde (SUS) possui a Rede de Atenção Psicossocial (RAPS), criada para realizar o manejo do cuidado em saúde das pessoas com sofrimento ou transtorno mental e com outras necessidades decorrentes do uso de drogas (BRASIL, 2011).

No mapa é possível identificar esses serviços e contatos de acesso, conforme a Macrorregião de Saúde (Quadros 4, 5, 6 e 7). Em Mato Grosso do Sul, são ao todo quatro macrorregiões de saúde: Campo Grande, Dourados, Três Lagoas e Corumbá.

Não deixe de conferir!

Nota: Informações retiradas do Cadastro Nacional de Estabelecimentos de Saúde.



A RAPS conta com serviços e equipamentos variados no território nacional. Atualmente, no estado de Mato Grosso do Sul, os principais pontos ativos da RAPS são os encontrados na Atenção Primária em Saúde (Unidades Básicas de Saúde da Família - UBSF, Unidades Básicas de Saúde - UBS e Núcleos Ampliados de Saúde da Família e Atenção Primária - NASF-AP), na Atenção de Urgência e Emergência (Unidades de Pronto Atendimento - UPA), na Atenção Especializada (Centros de Atenção Psicossocial - CAPS, nas suas diferentes modalidades) e na Atenção Hospitalar (Leitos de Saúde Mental em Hospital Geral).

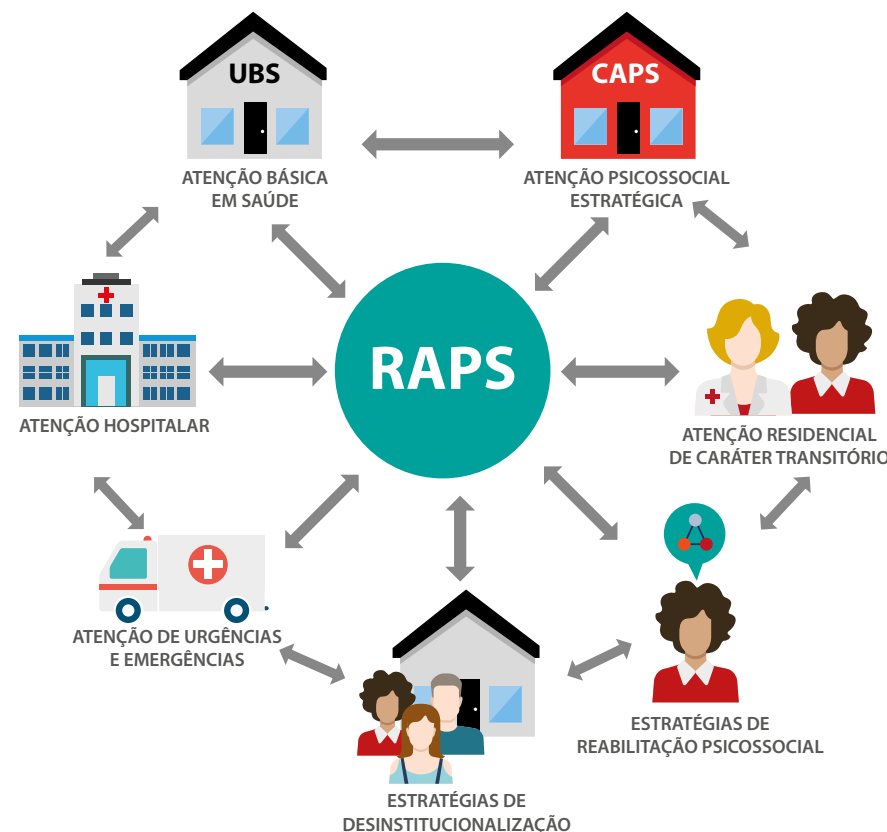



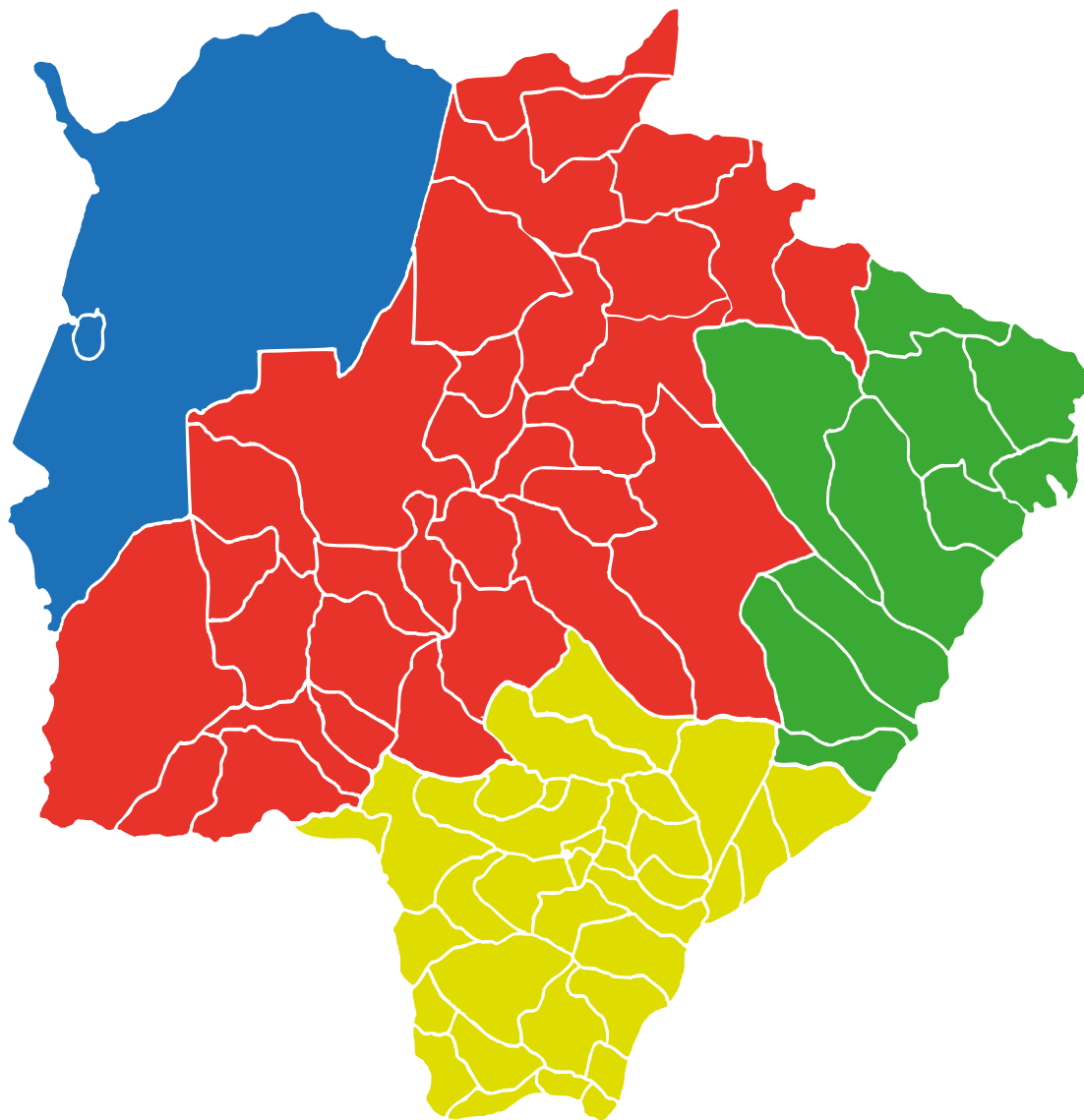

INTERATIVIDADE:
Clique neste botão para voltar

Figura 7 - Serviços Psicológicos ofertados pelo SUS por Macrorregiões de Saúde do Estado de Mato Grosso do Sul



INTERATIVIDADE:

Clique nas macrorregiões no mapa para acessar o conteúdo.

-  Macrorregião de Corumbá
-  Macrorregião de Campo Grande
-  Macrorregião de Três Lagoas
-  Macrorregião de Dourados



INTERATIVIDADE:

Clique neste botão para voltar

Descrição dos serviços apresentados na cartilha

Unidade Básica de Saúde da Família

A Unidade Básica de Saúde da Família (UBSF) atende a populações de territórios definidos. As equipes que integram a UBSF assumem a responsabilidade sanitária, considerando a dinamicidade existente no território em que vivem tais populações. As equipes dessas unidades desempenham ações de saúde, na esfera individual e coletiva, que abrangem a promoção e a proteção da saúde (BRASIL, 2017).

A UBSF atende às necessidades gerais da população por meio de uma equipe multiprofissional, constituída, em sua maioria, por médicos, enfermeiros, cirurgiões-dentistas, técnicos em saúde bucal, técnicos em enfermagem, agentes comunitários de saúde, entre outros profissionais. Quando é necessário o atendimento especializado no âmbito da saúde mental, os profissionais da UBSF podem encaminhar o usuário para a atenção especializada, que na RAPS é conhecida como Centros de Atenção Psicossocial (CAPS), ou para o Núcleo Ampliado de Saúde da Família e Atenção Primária (NASF-AP).

Núcleo Ampliado de Saúde da Família e Atenção Primária

O Núcleo Ampliado de Saúde da Família e Atenção Primária (NASF-AP) atua apoiando os profissionais das equipes de saúde da família, a fim de ampliar a abrangência e a resolutividade das ações da atenção primária em saúde. A equipe profissional do NASF realiza, prioritariamente, atendimento compartilhado com a equipe de saúde da família. O NASF pode ter psicólogo e psiquiatras em suas equipes, que contribuem com o cuidado em saúde mental dos usuários encaminhados pela UBSF (BRASIL, 2017).

Unidade de Pronto Atendimento

A Unidade de Pronto Atendimento (UPA) é regida pela Política Nacional de Urgência e Emergência, a qual estrutura e organiza a rede de urgência e emergência no país. A UPA funciona 24 horas e conta com consultório de pediatria, clínica médica e ortopedia, além de 14 leitos de observação e sala vermelha com 7 leitos para receber pacientes em estado grave até a remoção deles em uma ambulância do Serviço de Atendimento Móvel de Urgência (SAMU).

Este estabelecimento de saúde presta o primeiro atendimento aos casos emergenciais, inclusive de surtos psicóticos. Estabiliza os pacientes e realiza a investigação diagnóstica inicial, definindo, em todos os casos, a necessidade ou não de encaminhamento a serviços hospitalares de maior complexidade.

Centro de Atenção Psicossocial

O Centro de Atenção Psicossocial (CAPS) é o ponto de atenção estratégica da RAPS. É de caráter aberto e comunitário, constituído por equipe multiprofissional que atua da ótica interdisciplinar e realiza prioritariamente atendimento às pessoas com sofrimento ou transtorno mental, incluindo aquelas com necessidades decorrentes do uso de álcool e/ou de outra droga.

O CAPS realiza acompanhamento longitudinal de usuários do SUS com problemas graves de saúde mental. Tal acompanhamento se dá, prioritariamente, a partir de espaços coletivos, dentro e fora do serviço, de forma articulada com os outros pontos de atenção da rede de saúde, visando sempre à construção de novos lugares sociais e à garantia dos direitos. O cuidado é articulado pelos Projetos Terapêuticos Singulares, que, em sua construção, envolvem usuários, famílias e seus contextos, requerendo constantes mediações dos profissionais em abordagens territoriais. O CAPS também realiza apoio matricial a outros pontos de atenção, como na Atenção Primária em Saúde (APS) e nas ações de urgência e emergência.

Há diversas modalidades de CAPS: I, II, III, álcool e drogas (AD) e infantojuvenil. Os CAPS III e CAPS AD III funcionam 24 horas.

Figura 8 - Diferenças entre o porte populacional e as atividades dos CAPS.

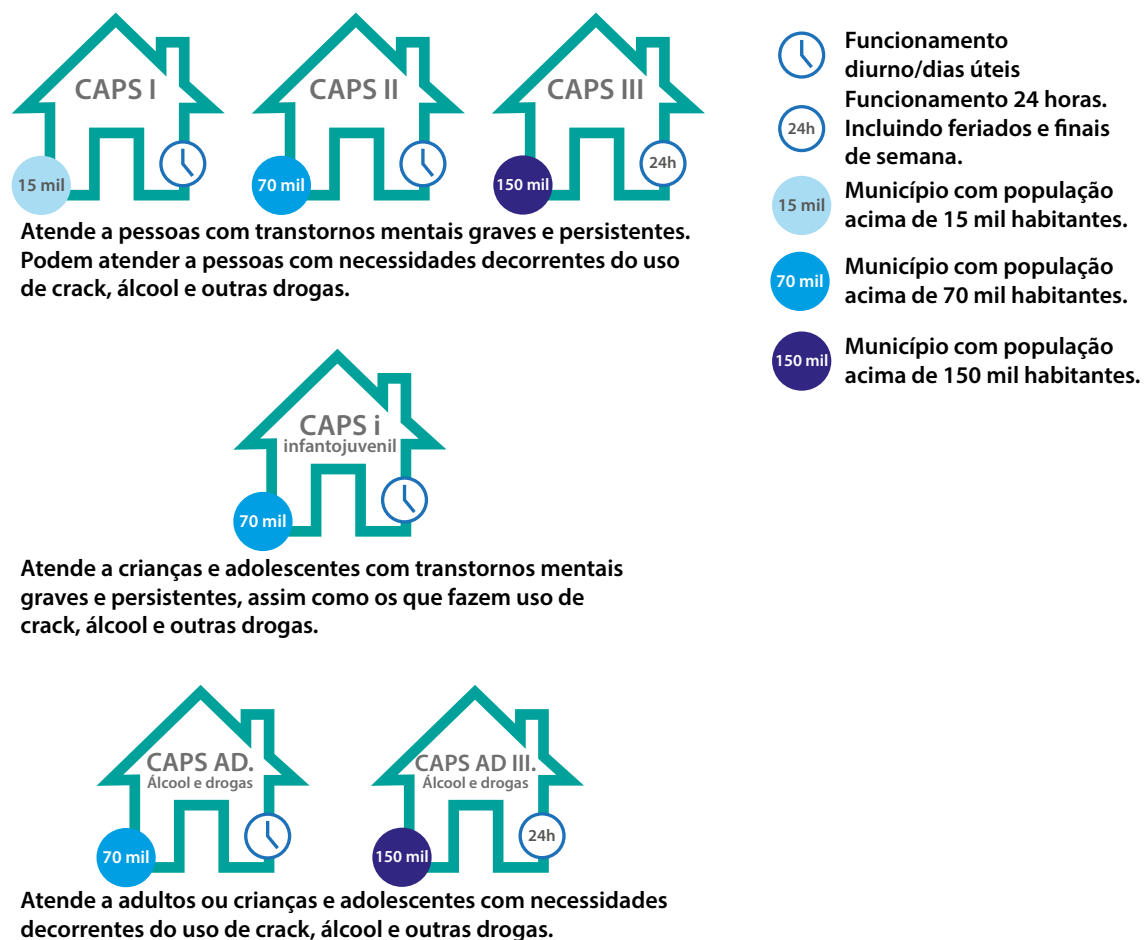

Fonte: Portaria nº 3.088, de 23 de dezembro de 2011 (BRASIL, 2016).

Atenção Hospitalar

A atenção Hospitalar no âmbito da saúde mental refere-se ao Serviço Hospitalar ou Enfermaria Especializada em Hospital Geral. Este serviço dispõe de leitos habilitados a oferecer suporte hospitalar em saúde mental nas enfermarias de clínica médica, pediátrica ou obstétrica em Hospital Geral. O acesso aos leitos nesses pontos de atenção deve ser regulado segundo critérios clínicos, respeitados os arranjos locais de gestão, seja por via da central regulatória, seja por intermédio do CAPS de referência.

Os leitos ou enfermarias menores de saúde mental realizam internações breves (de uma a três semanas) de casos agudos que necessitem de cuidado médico intensivo, ou que tragam complicações clínicas associadas aos transtornos mentais e ao uso de drogas (BRASIL, 2012).

Quadro 4 - Pontos ativos da RAPS da macrorregião de Campo Grande

Alcinópolis

Tipo de estabelecimento	Nome	Endereço	Telefone
PSF	Unidade PSF de Alcinópolis	Rua Erasmo franco, 635 - Centro.	(67) 3260-1453
UBS	Unidade Básica de Saúde de Alcinópolis	Av Darlindo Jos Carneiro, 1211 - Centro.	(67) 3260-1188

Anastácio

Tipo de estabelecimento	Nome	Endereço	Telefone
CAPS	Centro de Atenção Psicossocial de Anastácio	Rua Coronel Ponce, 1988 - Vila Umbelina	(67)3241-9994
ESF	Esf Altos da Cidade	Rua Professora Esmeraldina Malhado/ sn - Altos da Cidade	(67)3245-1460
ESF	Esf Benta Vieira de Arruda	Rua Bahia, s/n - Vila Maior	(67)3245-4509
ESF	Esf Etrategia de Saúde da Família Anastácio	Dom Aquino, s/n - Centro	(67)3245-2693
ESF	Esf Estrategia de Saúde da família Arapongas	Rua Adair Goulart Martins, s/n - Arapongas	(67)3245-0792
ESF	Esf Maria Francisca de Lima	Rua Campo Grande, s/n - Jd Independência.	(67)3245-1624
PSF	Psf Vila Umbelina	Trav. Ragalzi esq. Ademar dos Santos	(67)3245-4087
UBS	Unidade Básica de Saúde Alfredo Garcia	Rua São Paulo, 120 - Bem te vi	(67)3245-4095

Aquidauana

Tipo de estabelecimento	Nome	Endereço	Telefone
Caps	Centro de Atenção Psicossocial Prof. Alzira A. De Albuquerque	Rua Giovane Toscano de Brito, 380 – Vila Trindade.	(67)3241-9994
Esf	Estratégia de Saúde Da Família Cipolandia	Rua João V do Nascimento, Sn – Cipolandia Centro	-
Esf	Estratégia de Saúde da Família Guanandy	Rua Quintino Bocaiuva, 400 – Bairro Guanandi.	(67)3241-4566
Esf	Estratégia de Saúde da Família Izaura Baes	Rua 10 Qd 059 Lt 09, 09 – Nova Aquidauana.	(67)3241-1385
Esf	Estratégia de Saúde da Família Nova Aquidauana	Avenida Vice-Prefeito Timóteo Proença, S/N – Nova Aquidauana.	(67)3241- 4596
Esf	Estratégia de Saúde da Família São Pedro	Rua Projetada 01 – Vila São Pedro	(67)3241- 1234
Esf	Estratégia de Saúde da Família Vila Trindade	Rua Francisco Vieira Coutinho, 36 – Vila Trindade	(67)3241-6916
Esf	Unidade de Saúde da Família Bairro Alto	Rua Duque de Caxias, 2061 – Bairro Alto.	(67)3241-3704
Esf	Unidade de Saúde da Família Camisão	Rua 01, Número 01 - Camisão	-
Esf	Unidade de Saúde da Família Cidade Nova	Rua Estevão Alves Correa, 2834 – Bairro Alto	(67)3241- 1400
Esf	Unidade de Saúde da Família Elciria Rita Brandes Garcia	Rua Valdomiro Cortado, 01 – São Francisco.	-
Esf	Unidade de Saúde da Família Modesto Pereira	Rua Estevão Alves Correa, 01 – Taunay.	(67)3258-1247
Esf	Unidade de Saúde da Família Santa Terezinha	Rua Carlos Ferreira Bandeira, S/N – Santa Terezinha.	(67)3241- 7651
Esf	Unidade de Saúde da Família Vila Pinheiro	Ovídio Costa, S/N – Vila Pinheiro.	-

Bandeirantes

Tipo de estabelecimento	Nome	Endereço	Telefone
ESF	Esf Congonhas	Joao Batista Rodrigues, S/N – Distrito de Congonha.	-
UBS	Unidade básica de saúde de bandeirantes	Rua Artur Bernardes, 2336 – Centro.	(67) 3261-1987
UBS	Unidade de saúde da família I	Pedro Celestino, S/N – Centro.	-
UBS	Unidade de saúde da família II	Rua Presidente Dutra, S/N – Centro.	-

Bela Vista

Tipo de estabelecimento	Nome	Endereço	Telefone
CAPS	Centro de atenção psicossocial de Bela Vista	Rua Antônio Joao, 494 – Centro.	-
ESF	Esf Dr. Amauri Nantes Munis Joao de Barro	Rua José Lemes Bugre, 366 – João De Barro.	-
ESF	Esf Dr. Carlos Solano nunes primaveras	Rua Geraldo de Souza Rosa, S/N – Primavera.	-
ESF	Esf Dr. Elcy de Araújo Barbosa central	Rua Ricardo Loureiro, S/N – Nova Bela Vista.	-
ESF	Esf Dr. Rubens Alberto Abott de Castro Pinto Água Doce	Rua Horizonte Azul, 560 – Água Doce.	-
ESF	Esf Dr. Thyron Loureiro de Almeida	Rua Guia Lopes, S/N – Centro	-
ESF	Estratégia de Saúde da Família Rural II	Rua Voluntários da Pátria, S/N – Centro	-
UBS	Unidade Básica de Saúde de Bela Vista	Rua Voluntários da Pátria, 548 – Centro	-
UBS	Unidade de Saúde da Família Fiori Murano	Br 384 Bela Vista Caracol, /Sn – Nossa Senhora de Fátima.	-

Bodoquena

Tipo de estabelecimento	Nome	Endereço	Telefone
ESF	Esf 01 Dr. Marcia Luiza Aparecida Paterlini	Rua José Miralha, s/n – nova esperança.	(67)3268--1870
ESF	Estratégia saúde da família III	Rua Miguel José Fagundes, 10 – bairro José Eduardo.	(67)3268-1432
UBS	Unidade básica de saúde Jesuíno Ormundo	Rua Miguel José Fagundes, 10 – Itm José Eduardo.	(67)3268-1432
UBS	Unidade básica de saúde Maria Rita Sena Campos	Rua Manoel de pinho, 435 – centro.	(67)3268--1283

Bonito

Tipo de estabelecimento	Nome	Endereço	Telefone
CAPS	Centro de atenção psicossocial de bonito	Rua 29 de maio, s/n – vila América.	(67)3255-2125
ESF	Esf da vila América	Rua 29 de maio, 1462 – vila América.	(67)3268--4661
UBS	Unidade básica de saúde padre José ferrero	Rua nossa senhora da penha, 894 – centro.	(67)3268-2057
UBS	Unidade de saúde águas do rio Miranda	Distrito águas do miranda – zona rural.	(67)3268-4943
USF	Unidade de saúde da família do centro	Rua Coronel pilad rebua, s/n – centro.	(67)3255-3175
USF	Unidade de saúde da família jardim bom viver	Rua Posidonio monteiro, s/n – vila Marambai.	(67)3255-3146
USF	Unidade saúde da família vila donaria	Rua Doutor Conrado, 854 – Vila Donaria.	(67)3255-3788

Camapuã

Tipo de estabelecimento	Nome	Endereço	Telefone
CAPS	Centro de atenção psicossocial de Camapuã	Rua dos jesuítas, 735	(67)3286-4735
PSF	Unidade básica de saúde da pontinha do cocho	Joaquim Malaquias da silva, s/n – distrito pontinha do cocho	(67)3711-1024
UBS	Unidade básica de saúde de Camapuã	Rua Cuiabá, s/n – centro	(67)3286-1088
UBS	Unidade de saúde da família i bairro alto	Rua Alvino Antônio Martins, s/n – bairro alto	(67)3286-2284
USF	Unidade de saúde da família III central	Rua Cuiabá, 115 – centro	(67)3286-1090
USF	Unidade de saúde da família IV cristo redentor	Rua Atanagides Alves da Rocha, s/n – cristo redentor	(67)3286-5199
USF	Unidade de saúde da família V vila industrial	Rua Cuiabá, s/n – vila industrial	(67)3286-3476
USF	Unidade de saúde da família VI rural	Rua Cuiabá, 115 – centro	(67)3286-1090

Campo Grande

Tipo de estabelecimento	Nome	Endereço	Telefone
Hospital	Hospital Regional de Mato Grosso do Sul	Av. Eng. Lutero Lopes, 36 - Conj. Aero Rancho	(67) 3378-2500
Hospital	Hospital Universitário – Campo Grande	Av. Filinto Muller, nº 3551, Vila Ipiranga	(67) 3345-3000
CEM	SESAU CEM Centro Especializado Municipal Presidente Jânio Quadros	Travessa Guia Lopes, nº 71, São Francisco	(67) 3314-3106
Ambulatório	SESAU Ambulatório de Saúde Mental	Travessa Guia Lopes, nº 71, São Francisco	(67) 3314-3138
CAPS	SESAU Centro de Atenção Psicossocial AD IV Fátima M. Medeiros	Rua Teotônio Rosa Pires, nº 19, Jd. São Bento	(67) 2020-1904
CAPS	SESAU Centro de Atenção Psicossocial III Aero Rancho	Rua Tokuei Nakao, s/n, Aero Rancho	(67) 3314-6415

CAPS	SESAU Centro de Atenção Psicossocial III Afrodite D. Conti	Rua Sete de Setembro, nº 1979, Centro	(67) 3314-3188
CAPS	SESAU Centro de Atenção Psicossocial Infantojuvenil III	Av. Manoel da Costa Lima, nº 3272, Guanandy	(67) 2020-2086
CF	SESAU CF Dr. Mauro R. Barros Wanderley Iracy Coelho	Rua Santa Quiteria, nº 1238, Iracy Coelho	(67) 2020-1999
CF	SESAU CF Dra. Márcia de Sá Earp Nova Lima	Rua Padre Antônio Franco, nº 550, Nova Lima	(67) 2020-2032
CF	SESAU CF Maria de Lourdes dos Santos Portal Caiobá	Rua Ilha de Marajó, nº 440, Portal Caiobá	(67) 3314-2040
CRS	CRS Dr. Enio Cunha Guanandi	Av. Manoel da Costa Lima, nº 3372, Guanandi	(67) 3314-6335
CRS	CRS Dr. Marcílio de Oliveira Lima Moreninha III	Rua Guarabu da Serra, s/n, Moreninha III	(67)3314-9028
CRS	SESAU CRS Dr. Antônio Pereira Tiradentes	Rua José Nogueira Vieira, nº 337, Tiradentes	(67)3314-3754
CRS	SESAU CRS Dr. Guinter Hans Nova Bahia	Av. Nosso Senhor do Bonfim, nº 44, Nova Bahia	(67)3314-8295
CRS	SESAU CRS Dr. João Pereira da Rosa Jardim Aero Rancho	Av. Rachel de Queiroz, nº 995, Aero Rancho	(67)3314-6339
CRS	SESAU CRS Dr. Waldeck Fletner de Castro Maia Coopavilla II	Rua da Península, nº 621, Coopavilla II	(67)3373-5400
UBS	SESAU UBS Bairro Coronel Antonino	Rua Doutor Meireles, nº 1355, Coronel Antonino	(67)2020-1948
UBS	SESAU UBS Dr. Alberto Neder Caiçara	Av. Vital Brasil, nº 01, Caiçara	(67)3314-3165 (67)20201935
UBS	Sesau UBS Dr. Astrogildo Carmona Carlota	Rua São Cosme e Damião, nº 322, Jd. Paulista	-
UBS	SESAU UBS Dr. Astrogildo Carmona Carlota	Rua São Cosme e Damião, nº 322, Jd. Paulista	(67)2020-1937
UBS	SESAU UBS Dr. Celso Lacerda de Azevedo Pioneira	Rua Ana Luiza de Souza, nº 685, Pioneira	(67)2020-1966
UBS	SESAU UBS Dr. Germano Barros de Souza Universitário	Rua Marquês de Olinda, nº 295, Universitário	(67)2020-1973

UBS	SESAU UBS Dr. Ivan Hidelbrand da Costa Buriti	Rua José Soares de Araújo, nº 80, Buriti	(67)3314-6345
UBS	SESAU UBS Dr. João Pereira da Rosa Aero Rancho	Av. Raquel de Queiroz, nº 995, Aero Rancho	(67)2020-1909
UBS	SESAU UBS Dr. Jorge David Nasser Jockey Club	Rua do Hipódromo, nº 13, Jockey Club	(67)2020-1959
UBS	SESAU UBS Dr. Nicolau Fragelli Lar do Trabalhador	Rua dos Narcisos, nº 20, Lar do Trabalhador	(67) 2020-1960
UBS	SESAU UBS Dr. Vespasiano Barbosa Martins Vila Popular	Rua Dalila Siqueira, nº 736, Vila Popular	(67) 2020-1967
UBS	SESAU UBS Dr. Willian Macksoud Estrela do Sul	Rua Hamlet, nº 313, Estrela do Sul	(67) 2020-1996
UBS	SESAU UBS Dra. Eleonora M. Quevedo Silvia Regina	Rua Tordesilha, s/n, Silvia Regina	(67) 2020-1970
UBS	SESAU UBS Eng. Arthur Hokama Dona Neta Guanandi	Rua Cora, nº 100, Guanandy	(67)2020-1955
UBS	SESAU UBS Jair Garcia de Freitas 26 de Agosto	Rua Rui Barbosa, nº 4670, São Francisco	(67)2020-1932
UPA	SESAU UPA Aparecida Gonçalves Saraiva Universitario	Av. Guaicurus, nº 3757, Universitário	(67) 2020-1834 (67)3304-5601
UPA	Sesau Upa Dr. Carlos Vinícius Pistóia de Oliveira Jardim Leblon	Rua Benjamin Adese, nº 277, Jd. Leblon	-
UPA	SESAU UPA Dr. Alessandro Martins de Souza e Silva Vila Almeida	Rua Ministro José Linhares, nº 1079, Vila Almeida	(67)3314-7329
UPA	SESAU UPA Dr. Carlos Vinícius Pistóia de Oliveira Jardim Leblon	Rua Benjamin Adese, nº 277, Jd. Leblon	(67)2020-1862
UPA	SESAU UPA Dr. Walfrido Arruda Coronel Antonino	Rua Doutor Meireles, nº 1239, Cel. Antonino	(67)3314-4195 (67) 2020-1851
USF	Sesau Usf Aero Rancho Granja	Rua do Príncipe, s/n, Aero Rancho	-
UPA	SESAU UPA Joel Rodrigues da Rocha Vila Moreninha III	Av. Araticum, nº 25, Moreninha III	(67)2020-1843

UPA	SESAU UPA Santa Mônica	Rua Lucia Helena Coelho Maymone, nº 174, Santa Mônica	(67) 3314-7811
USF	SESAU USF Aero Rancho Granja	Rua do Príncipe, s/n, Aero Rancho	(67)3314-4633
USF	SESAU USF Alfredo Neder Coophavilla II	Rua dos Recifes, nº 981, Coophavilla II	(67) 2020-1951
USF	SESAU USF Ana Maria do Couto	Rua Mitsuo Daima, nº 483, Ana Maria do Couto	(67)2020-1982
USF	SESAU USF Aquino Dias Bezerra Vida Nova	Rua Nizia Floresta, nº 220, Vida Nova III	(67)2020-2115
USF	SESAU USF Benedito Martins Gonçalves Oliveira II	Rua Antônio João Escobar, s/n, Oliveira II	(67)2020-2108
USF	SESAU USF Conselheiro de Saúde Edney A. Decampos Nova Bahia	Av. Nosso Senhor do Bonfim, nº 26, Nova Bahia	(67) 2020-1906
USF	SESAU USF Dr. Ademar Guedes de Souza Mata do Jacinto	Rua Wilson Mangini Marques, nº 153, Mata do Jacinto	(67) 3314-2026
USF	SESAU USF Dr. Albino Coimbra Santa Carmélia	Rua Terlita Garcia, nº 1438, Santa Carmelia	(67) 2020-2043
USF	SESAU USF Dr. Antônio Pereira Tiradentes	Rua José Nogueira Vieira, nº 337, Tiradentes	(67) 2020-8875
USF	SESAU USF Dr. Benjamim Asato Parque do Sol	Av. Evelina Selingard, nº 1008, Parque do Sol	(67)2020-2034
USF	SESAU USF Dr. Bento de Assis Machado Anhandui	Rua Nuremberg, nº 61, Anhandui	(67) 2020-1985
USF	SESAU USF Dr. Carlos A. Jurgielewicz Cristo Redentor	Rua Padre Mussa Tuma, s/n, Jd. Itamaraca	(67)2020-2001
USF	SESAU USF Dr. Edgar Pedro Raupp Sperb Arnaldo	Rua dos Jornalistas, s/n, Arnaldo Estevão de Figueiredo	(67)2020-1645
USF	SESAU USF Dr. Elias Nasser Neto José Abrão	Rua Antônio Lopes, nº 77, José Abrão	(67) 2020-2015
USF	SESAU USF Dra. Elizabeth Wanderley Tobaru Botafogo	Rua Cascais, nº 128, Jd. Botafogo	(67)2020-2010
USF	SESAU USF Dr. Emílio Garbeloti Neto Taruma	Rua Fanorte, nº 544, Jd. Taruma	(67)3373-7122 (67)2020-2055

USF	SESAU USF Dr. Evandro M. de Arruda Dom Antônio	Rua Domingos Belentani, s/n, Dom Antônio	(67)2020-1657
USF	SESAU USF Dr. Fernando de Arruda Torres José Tavares	Rua Zulmira Borba, nº 2090, Nova Lima	(67)2020-2016
USF	SESAU USF Dr. Hélio Martins Coelho Batistão	Rua Souto Maior, nº 1935, Jd. Batistão	(67)2020-2005
USF	SESAU USF Dr. Hirose Adania Bonança	Rua Jardim Santo Inácio, nº 325, Bonança	(67) 3314-6346
USF	SESAU USF Dr. João Miguel Basmage Estrela Dalva	Av. Senhor do Bonfim, nº 2685, Taquaral Bosque	(67)3314-8316
USF	SESAU USF Dr. Judson Tadeu Ribas Moreninha III	Rua Anaca, nº 645, Moreninha III	(67) 2020-2027
USF	SESAU USF Dr. Jurandyr de Castro Coimbra Zé Pereira	Av. Engenheiro Amélio Carvalho Baís, nº 1829, Zé Pereira	(67) 2020-2068
USF	SESAU USF Dr. Milton Kojo Chinen Vila Nasser	Rua Antônio de Moraes Ribeiro, nº 939, Vila Nasser	(67)2020-2066
USF	SESAU USF Dr. Nelson Assef Buainain Jardim Antártica	Rua Tenente Antônio João Ribeiro, nº 1190, Jd. Antártica	(67)2020-2003
USF	SESAU USF Dr. Nelson Tokuei Simabukuro Aero Rancho IV	Rua Leonor Garcia Rosa Pires, nº 285, Aero Rancho IV	(67)2020-1977
USF	SESAU USF Dr. Olímpio Cavalheiro COHAB	Rua David Correia Leite, nº 310, COHAB	(67)2020-1990
USF	SESAU USF Dr. Roger Buainain Rochedinho	Rua Guia Lopes, nº 262, Distrito de Rochedinho	(67) 2020-2042
USF	SESAU USF Dr. Soni Lydia Souza Wolf Macaubas	Av. dos Cafezais, nº 2697, Jd. Macaúbas	(67) 2020-2018
USF	SESAU USF Dr. Sumie Ikeda Rodrigues Serradinho	Rua Delmiro Gouveia, nº 427, Vila Serradinho	(67) 2020-2050
USF	SESAU USF Dr. Syrzil Wilson Maksoud Sírio-Libanês	Rua Tamer Gelelaite, s/n, Sírio-Libanês	(67)2020-2052
USF	SESAU USF Dr. Vicente Fragelli Cidade Morena	Rua Jaguariúna, nº 543, Cidade Morena	(67) 2020-1949
USF	SESAU USF Dr. Wagner José Bortotto Garcia Mário Covas	Rua Leandro da Silva Salinas, nº 578, Mário Covas	(67)2020-2024

USF	SESAU USF Dr. Walfrido Azambuja Alves Pereira	Rua Filomena Segundo Nascimento, nº 812, Jardim Monumento	(67) 2020-1981
USF	SESAU USF Dra. Alda Guedes Garcia Oliveira Jardim Azaleia	Rua Riverside, s/n, Jd. Azaleia	(67)3301-4314
USF	SESAU USF Dra. Maria José de Pauli Três Barras	Rodovia MS 040 km 10, s/n, Três Barras	(67)3342-8710
USF	SESAU USF Dra. Marly Anna Tatton Berg G. Pereira Marabá	Rua Torquarto Neto, nº 28, Jd. Marabá	(67)2020-2021
USF	SESAU USF Edson Quintino Mendes Jardim Itamaracá	Av. Guaicurus, nº 1647, Jd. Itamaracá	(67) 2020-2001
USF	SESAU USF Herberto Calado Rebelo Aero Itália	Rua Rio Galheiros, nº 280, Jd. Itália	(67) 2020-1975
USF	SESAU USF Jardim Noroeste	Rua Dois Irmãos, nº 701, Jd. Noroeste	(67)2020-2007
USF	SESAU USF Manoel Cordeiro Aguão	BR 080 km 35 saída para Rochedo, s/n, Zona Rural	(67)2020-1979
USF	SESAU USF Manoel Secco Thome Indubrasil	Av. Ji-Paraná, nº 140, Distrito Indubrasil	(67)2020-1956
USF	SESAU USF Maria Aparecida Pedrossian	Av. Manoel Padiãl, nº 390, Maria Ap. Pedrossian	(67) 2020-2019
USF	SESAU USF Maria Ivone de O. Nascimento Arakaki Vila Fernanda	Rua Nelson Martins Lima, nº 30, Vila Fernanda	(67)3314-6020 (67)2020-2063
USF	SESAU USF Paulo Coelho Machado	Rua Alcides Celso Macheret, nº 125, Paulo Coelho Machado	-
USF	SESAU USF Mestre José Alberto Veronese Seminário	Av. Tamandaré, nº 6000, Jd. Seminário	(67)2020-2113
USF	SESAU USF Nova Esperanca	Rua Anhumas, nº 383, Piratininga	(67)2020-2029
USF	SESAU USF Pastor Eliseu Feitosa de Alencar São Conrado	Rua Pampulha, nº 859, São Conrado	(67) 2020-2046
USF	SESAU USF Paulo Coelho Machado	Rua Alcides Celso Macheret, nº 125, Paulo Coelho Machado	(67)2020-2038
USF	SESAU USF Pedro Félix de Souza Paradiso	Rua Hanna Abdul Ahad, nº 315, Jd. Paradiso	(67)3314-7333
USF	SESAU USF São Benedito	Rua do Seminário, nº 1712, Portal do Gramado	(67) 2020-2045
USF	SESAU USF São Francisco	Rua Ida Baís, nº 19, Nova Lima	(67) 2020-2049
USF	SESAU USF Sebastião Luiz Nogueira Los Angeles	Rua Francisco Chaves, nº 568, Jd. Los Angeles	(67)2020-2011

USF	SESAU USF Vila Carvalho	Rua Joaquim Manoel de Carvalho, nº 605, Vila Carvalho	(67) 2020-2060
USF	SESAU USF Vila Corumbá	Rua Vincente Pinzon, nº 459, Vila Corumbá	(67)3314-3203
USF	SESAU USF Vila Cox Santa Luzia	Rua Santa Gertrudes, s/n, Vila Cox	(67)2020-2109

Caracol

Tipo de estabelecimento	Nome	Endereço	Telefone
ESF	ESF Candelária Nunes	Rua Duque de Caxias, nº 21, Centro	-
ESF	Iria da Conceição	BR 267, s/n, Distrito Alto	(67) 99901-9535
ESF	ESF Lidiane de Oliveira Gardin Galeano	Rua Baldomiro Coenga, nº 21, Centro	(67) 3495-1719

Chapadão do Sul

Tipo de estabelecimento	Nome	Endereço	Telefone
CAPS	CAPS I Chapadão do Sul	Rua Cassilândia, nº 880, Bairro Espatódia	(67) 3562-4230-
NASF	NASF Núcleo de Apoio à Saúde da Família	Rua J, nº 180, Bairro Esperança	(67) 3562-6600
USF	Unidade de Saúde da Família de Chapadão do Sul	Rua J, nº 180, Bairro Esperança	(67) 3562-7281
USF	Unidade de Saúde da Família Saúde Lar	Rua Campo Grande, nº 585, Parque União	(67) 3562-2747
USF	Unidade Estratégia da Saúde da Família Central	Rua Dez, nº 447, Centro	(67) 3562-1782
USF	Unidade Estratégia da Saúde da Família Flamboyant	Av. Rio Grande do Sul, nº 160, Flamboyant	(67) 3562-4299
USF	Unidade Estratégia da Saúde da Família Planalto	Av. Planalto, nº 508, Planalto	(67) 3562-2522
USF	Unidade Estratégia da Saúde da Família Sibipiruna	Av. Rio Grande do Norte, nº 866, Sibipiruna	(67) 3562-1948
CEM	Centro de Especialidades	Rua Sete, nº 443, Centro	(67) 3562-2529

Corguinho

Tipo de estabelecimento	Nome	Endereço	Telefone
ESF	ESF Rural de Corguinho	Rua Balduino de Oliveira, s/n, Distrito Taboco	(67) 3250-1037
ESF	Estratégia da Saúde da Família de Corguinho	Rua Mato Grosso, s/n, Centro	(67) 3250-1472
ESF	Unidade Básica de Saúde de Corguinho	Rua Antônio Furtado de Mendonca, nº 59, Centro	(67) 3250-1311

Costa Rica

Tipo de estabelecimento	Nome	Endereço	Telefone
CAPS	CAPS Costa Rica	Rua Josina Garcia de Melo, nº 261, Centro	(67) 3247-5751
USF	Unidade de Saúde da Família Central	Rua Josina Garcia de Melo, nº 1074, Centro	(67) 3247-6931
USF	Unidade de Saúde da Família São Francisco	Rua Laurestides Martins Carrijo, nº 349, São Francisco	(67) 3247-6915
USF	Unidade de Saúde da Família Sonho Meu III	Rua Gabriel Rodrigues da Silva, nº 251, Centro	(67) 3247-6963
USF	Unidade de Saúde da Família Vila Nunes	Rua Sebastião Messias de Paula, nº 1020, Vila Nunes	(67) 3247-6960
USF	Unidade de Saúde da Família Rural	Rua J, nº 171, Vale do Amanhecer	(67) 3247-2168
USF	Unidade de Saúde da Família Distrito Paraíso	Rua Sabino Rodrigues de Menezes, s/n, Centro	-
USF	Unidade de Saúde da Família Vale do Amanhecer	Rua J, nº 171, Vale do Amanhecer	(67) 3247-6950
Clínica	Clínica Especializada Ambulatório de Especialidade	Rua Ambrosina Paes Coelho, nº 1337, Centro	(67) 3247-6992
Hospital	Fundação Hospitalar de Costa Rica	Av. José Ferreira da Costa, nº 2222, Centro	(67) 3247-6600

Coxim

Tipo de estabelecimento	Nome	Endereço	Telefone
CAPS	Centro de Atenção Psicossocial CAPS I	Rua Afonso Costa Campos, s/n, Senhor Divino	(67) 3291-4052
Policlínica	Policlínica Lourdes Fontoura	Rua Santo Antônio, nº 398, São Judas Tadeu	(67) 3291-3138
PSF	PSF Rural Argemiro de Souza Barbosa	Rua J Quadra 16 Lote 06 07, nº 16, Dist. Silviolândia	(67) 99663-1049
UBS	UBS do Senhor Divino Dr. Flávio Garcia	Rua Afonso Costa Campos, s/n, Senhor Divino	(67) 99654-2097
USF	Unidade de Saúde da Família Ilda Maria Kohl	Rua Paraná, nº 01, Mendes Mourão	(67) 3291-5068
USF	Unidade de Saúde da Família Jorge Ritt	Rua Jambo, nº 679, Residencial Jorge Ri	(67) 99663-1485
USF	Unidade de Saúde da Família Marechal Rondon	Av. Mato G. do Sul, nº 2094, Senhor Divino	(67) 99663-1481
USF	Unidade de Saúde da Família Santa Maria	Rua Projetada C Quadra 03 Lote 06 16, nº 03, Santa Maria	(67) 3291-5868
USF	Unidade de Saúde da Família Toto Araujo	Rua Três Lagoas, s/n, Piracema	(67) 99663-0246

Dois Irmãos do Buriti

Tipo de estabelecimento	Nome	Endereço	Telefone
UBSF	Unidade Básica de Saúde Bairro Vila Nova	Rua Projetada - Centro	(67) 3243-1900
USF	Unidade de Saúde da Família Dois Irmãos do Buriti	Rua José Alves Ribeiro - Vila Nova	(67) 3243-1386
USF	Unidade de Saúde da Família Manoel Alves Palmeiras	Av. Wadi Miguel Chaia, S/N - Distrito De Palmeiras	(67) 3244-1062
USF	Unidade de Saúde da Família Marcos Freire	Assentamento Marcos Freire, s/n, Zona Rural	(67) 3243-1421
Unidade Mista	Unidade Mista de Dois Irmãos do Buriti	Rua Tomas Trindade, nº 680, Centro	-
Clínica	Clínica Municipal Dois Irmãos do Buriti	Rua Vicente Anastácio, nº 728	(67) 3243-1775

Figueirão

Tipo de estabelecimento	Nome	Endereço	Telefone
Clínica	Clínica Municipal de Saúde	Av. Moisés de Araújo Galvão, nº 1595, Centro	(67) 3274-1209
UBS	Unidade Básica de Saúde Arindo Rodrigues da Silva	Rua Santos Dumont, nº 245, Jd. Aeroporto	(67) 3274-1128
UBS	Unidade Básica de Saúde Centro	Av. Moisés de Araújo Galvão, nº 10, Centro	(67) 3274-1128

Guia Lopes Da Laguna

Tipo de Estabelecimento	Nome	Endereço	Telefone
Centro de Saúde	Centro de Saúde José Scaff Barbosa	Av. Visconde de Taunay, nº 52, Centro	(67) 3269-1229-
USF	Unidade de Saúde da Família Ovídio Paulo de Oliveira	Rua Capitão Pizza Flores com 15 de Novembro Quadra 55, s/n, Planalto	(67) 3269-3217
USF	Unidade de Saúde da Família Ranolfo Pereira da Silva	Rua Ovídio Paulo de Oliveira, s/n, Vila Planalto	(67) 3269-2215
USF	Unidade de Saúde da Família Reinaldo de Arruda	Rua 13 de Maio, nº 1452, São Miguel	(67) 3269-2681

Maracaju

Tipo de Estabelecimento	Nome	Endereço	Telefone
Centro de Saúde	Centro de Assistência à Saúde de Maracaju	Rua Joaquim Ferreira de Azambuja, nº 2001, Vila Juquita	(67) 3454-3071
UBS	UBS Dr. Rogelio Casal Caminha ESF Santa Guilhermina	Assentamento Santa Guilhermina Zona Rural, nº01, Zona Rural	(67) 3454-1320
UBS	UBS Dr. Walfrido Ferreira de Azambuja ESF Olídia Rocha	Rua Jequitiba, s/n, Olídia Rocha	(67) 3454-6867-
UBS	UBS ESF Ambrózio Olegário de Lima	Rua Olsair Lopes do Nascimento, nº 41, Vila Juquita	-(67) 3454-7179
UBS	UBS ESF Balbino Correia de Lima	Rua Benjamin Constant, s/n, Vila Margarida	(67) 3454-6859
UBS	UBS ESF Dr. Clementino Barros Wanderlei	Rua Pereira do Lago, s/n, Cambarai	(67) 3454-5194
UBS	UBS ESF Dr. Orestes Rocha	Av. Marechal Floriano Peixoto, nº 920, Vila Prateada	(67) 3454-4757
UBS	UBS ESF João Leopoldo Koch Netto	Rua Tucuman, s/n, Jd. Guanabara	(67) 3454-6646
UBS	UBS Nestor Ferreira Muzzi ESF da Família Maracaju	Rua Vacaria, s/n, Vila Juquita	(67) 3454-3529
UBS	UBS Quilombola São Miguel	Rodovia Água Fria, s/n, Zona Rural	(67) 3454-1320
UBS	UBS Saúde no Campo Maracaju Assen Valinhos Canta Galo	Assentamento Valinhos, s/n, Zona Rural	(67) 3454-1320
UBS	UBS Sr. Miguel Pedroso Ferreira ESF Egídio Ribeiro	Rua Alcides Vieira de Matos, s/n, Vila do Prata	(67) 3454-3065
UBS	UBS Vitória Marcondes Terra ESF José Alves Marcondes	Av. Coronel Francisco Alves, s/n, Vista Alegre	(67) 3405--1143
UBS	Unidade de Vigilância Sanitária Maracaju	Rua Appa, nº 120, Centro	(67) 3454-1320
UBS	Unidade Saúde da Família Maracaju	Rua Vacarias, s/n, Vila Juquita	(67) 3454-3529

Miranda

Tipo de estabelecimento	Nome	Endereço	Telefone
ESF	ESF Jerson Gonçalves de Matos	Rua Maranhão, nº 316, Bairro Previsul	(67) 3242-1851
ESF	ESF Nossa Senhora Aparecida	Rua Mário Dávila, nº 10, Nossa Senhora Aparecida	(67) 3242-4077
ESF	ESF Vitório Vedovato	Rua Homero Rebuga Candia, nº 20, Nova Baiazinha	(67) 3242-3418
USF	Unidade de Saúde da Família Beira Rio	Rua Aníbal de Toledo, s/n, Beira Rio	(67) 3242-1850

Nioaque

Tipo de estabelecimento	Nome	Endereço	Telefone
UBS	Unidade Básica Aldeias Brejão Água Branca	Aldeia brejão. Água Branca, s/n, Zona Rural	(67) 99653-2415
ESF	Unidade Estratégica de Saúde da Família Colônia Conceição	Colônia Conceição, s/n, Zona Rural	(67) 99601-2585
ESF	Unidade Estratégica de Saúde da Família de Urbano I Jonas Pedro	Rua Manoel Ozorio Cruz, nº 335, São Miguel	(67) 3236-1062
ESF	Unidade Estratégica de Saúde da Família Urbano II Antônio Coronel	Rua Dom Pedro II, nº 110, Centro	(67) 3236-1062
ESF	Unidade Estratégica de Saúde da Família Palmeira Colônia Nova Maria Ol	Colônia Nova, s/n, Zona Rural	(67) 3236-1209
ESF	Unidade Estratégica de Saúde Família Uirapuru	Assentamento Uirapuru, s/n, Zona Rural	(67) 99632-0301
ESF	Unidade de Estratégia de Saúde da Família Assentamento Palmeira/Colônia Nova		(67) 99621-3696
ESF	Unidade de Estratégia de Saúde da Família Aldeia Taboquinha		(67) 99653-2415
Unidade Mista	Unidade Mista Aroldo Lima Couto	Rua Coronel Camisão	(67) 3236-2667
CEM	Centro de Especialidades de Nioaque	Rua Don Pedro II, nº 110, Centro	(67) 3236-2177

Nova Alvorada do Sul

Tipo de estabelecimento	Nome	Endereço	Telefone
UBS	UBS Donizete Messias dos Santos	Rua Josefa Correa, nº 363, Conjunto Habitacional	(67) 3456-2208
UBSF	Unidade Básica de Saúde da Família Francisco Xavier da Costa	Assentamento Bebedouro BR 163, s/n, Zona Rural	(67) 99901-4889
UBSF	Unidade Básica de Saúde da Família Izabel Menezes Coelho	Rua Mário Vicente da Silva, nº 2560, Maria de Lourdes	-
UBSF	Unidade Básica de Saúde da Família Joaquim Alves Bernardes	Agrovila Pana MS 145, s/n, Zona Rural	(67) 3456-4745
UBSF	Unidade Básica de Saúde da Família Laurita Dias de Souza	Rua Dorivaldo Monteiro Nogueira, nº 1520, Jd. Eldorado	(67) 3456-1097
UBSF	Unidade Básica de Saúde da Família Leonora Dias Brito	Rua Prudêncio Thomaz Lemes, nº 161, Centro	(67) 3456-1694
UBS	Unidade Básica de Saúde José Alberto Guedes	Rua Aide de Souza Araújo, nº 520, Maria de Lourdes	(67) 3456-2096

Pedro Gomes

Tipo de estabelecimento	Nome	Endereço	Telefone
UBS	Unidade Básica de Saúde de Pedro Gomes	Rua Corumbá, nº 234, Centro	(67) 3230-1389 / (67) 3230-2525
USF	Unidade de Saúde da Família Rural Pedro Gomes MS	Rua José Honorato de Oliveira, s/n, Santo Antônio	(67) 3230-1991
USF	Unidade Saúde da Família do Centro de Saúde	Rua Espírito Santo, s/n, Centro	(67) 3230-1079
USF	Unidade Saúde da Família Vila Marcelino	Rua Mauro Mendes Fontoura, s/n, Vila Marcelino	(67) 3230-1993

Porto Murtinho

Tipo de estabelecimento	Nome	Endereço	Telefone
ESF	ESF II Luiz Augusto Miranda Codorniz	Av. Laranjeiras, s/n, COHAB	(67) 3287-3540
ESF	ESF III	Rua Dr. Costa Marques, s/n, Nossa Senhora Aparecida	(67) 3287-1794
ESF	ESF IV Jamil Eleonor Garcia	Travessa Ricardo Dias, s/n, Salin Cafure	(67) 3287-1047
ESF	ESF E UBS Doutor Francisco Gomes Bezerra	Rua Cândido Mariano, s/n, Centro	(67) 3287-1794

Ribas do Rio Pardo

Tipo de estabelecimento	Nome	Endereço	Telefone
ESF	Estratégia de Saúde da Família Dr. Habib Fahed	Rua Carlos Anconi, s/n, Vista Alegre	(67) 3238-1990-
ESF	Estratégia de Saúde da Família Miguel Pereira da Silva	Av. Jesuíno Álvares de Barros, nº 1000, Jd. do Trabalhador	(67) 3238-1837-
ESF	Estratégia de Saúde da Família Parque Estoril	Av. Alentino Souza Oliveira Lotes 35 36, s/n, Parque Estoril	(67) 3238-3750
ESF	Estratégia de Saúde da Família São João	Rua Senador Filinto Muller, nº 1611, São João	(67) 3238-1121
ESF	Estratégia de Saúde da Família São Sebastião	Rua Joaquim Francisco Lopes, nº 973, Centro	(67) 3238-1202
UBS	Unidade Básica de Saúde	Rua Waldemar Francisco da Silva, nº 754, Centro	(67) 3238-1734

Rio Negro

Tipo de estabelecimento	Nome	Endereço	Telefone
UBS	Unidade Básica de Saúde Rio Negro	Rua Aurélio Leite Sobrinho, nº 335, Centro	(67) 3278-1641
USF	Unidade de Saúde da Família Zona Rural	Rua José Morita, s/n, Centro	(67) 3278-1641
USF	Unidade Saúde da Família de Rio Negro	Rua José Morita, s/n, Centro	(67) 3278-1641

Rio Verde

Tipo de estabelecimento	Nome	Endereço	Telefone
CAPS	Centro de Atenção Psicossocial I	Rua Joaquim Murtinho, nº 1943, Centro	(67) 3292-8368
NASF	Núcleo de Apoio à Saúde da Família NASF Nova Rio Verde	Rua Campo Grande, nº 561, Nova Rio Verde	(67) 3292-1333
UBS	Unidade Básica de Saúde de Rio Verde	Rua Almirante Tamandaré, nº 790, Centro	(67) 3292-1123
ESF	Unidade de Saúde da Família Centro Rio Verde	Rua Almirante Tamandaré, nº 790, Centro	(67) 3292-1123
USF	Unidade de Saúde da Família Paraíso Cacerence	Rua Marechal Rondon, nº330, Paraíso Cacerence	(67) 3292-5671
USP	Unidade de Saúde Prisional de Rio Verde	Rua Estácio de Toledo Maciel, nº 331, Jd. José Antônio	(67) 3292-3777
USF	Unidade Saúde da Família Campo Alegre	Rua Domingos Alves de Moura, s/n, Campo Alegre	(67) 3292-5678
USF	Unidade Saúde da Família da Nova Rio Verde	Rua Campo Grande, nº 561, Nova Rio Verde	(67) 3292-1333
USF	Unidade Saúde da Família Jardim dos Estados	Rua Paulo Hildebrand, nº 41, Jd. dos Estados	(67) 3292-5215
USF	Unidade Saúde da Família Jardim Semiramis	Rua Estácio de Toledo Maciel, nº 331, Jardim José Antônio	-
USF	Unidade Saúde Família de Vila Nova	Rua Eurico Sebastião, nº 10, Vila Cel Mariano	(67) 3292-3223
USF	Unidade Saúde Família PSF Rural	Rua Estácio de Toledo Maciel, nº 331, Jd. José Antônio	-

Rochedo

Tipo de estabelecimento	Nome	Endereço	Telefone
USF	Unidade de Saúde da Família de Rochedo	Rua Duque de Caxias, nº 227, Centro	(67) 3289-1161
USF	Unidade de Saúde da Família Rural	Rua Duque de Caxias, nº 228, Centro	(67) 3289-1249
Unidade Mista	Unidade Mista de Saúde Senhor Bom Jesus da Lapa	Rua Duque de Caxias, nº 228, Centro	(67) 3289-1161

São Gabriel do Oeste

Tipo de estabelecimento	Nome	Endereço	Telefone
CAPS	Centro de Atenção Psicossocial Novo Caminhar	Rua Ceará, nº 110, Centro	(67) 99815-1675
NASF	NASF Núcleo de Apoio à Saúde da Família	Rio Grande do Sul, nº 1360, Centro	(67) 99819-7169
NASI	NASF Núcleo de Assistência à Saúde do Idoso	Rua Bahia, nº 2290, Centro	-
UB	Unidade Básica de Atendimento Especializado	Rua Arapongas, nº 747, Jd. Gramado	(67) 99804-4046
USF	Unidade de Saúde da Família Fênix IV	Rua Quero Quero, nº 602, Conjunto Fênix	(67) 9969-6205
USF	Unidade de Saúde da Família III	Rua Bahia, nº 2861, Bairro Amabile Maffissoni	(67) 99815-3350
USF	Unidade de Saúde da Família IX	Rua das Perdizes, nº 1067, São Cristóvão	-
USF	Unidade de Saúde da Família Jardim Gramado I	Rua Arapongas, nº 747, Jd. Gramado	(67) 99190-3445
USF	Unidade de Saúde da Família Milane II	Av. Santo Antônio, nº 281, Milane	(67) 99808-3479
USF	Unidade de Saúde da Família Rural VII	Av. Getulio Vargas, nº 307, Centro	(67) 9972-6825
USF	Unidade de Saúde da Família V	Av. Getulio Vargas, nº 307, Centro	(67) 9972-6825
USF	Unidade de Saúde da Família VI	Av. Mato Grosso do Sul, nº 1678, Centro	(67) 9968-7759
USF	Unidade de Saúde da Família VIII	Rua das Anhumas, nº 489, Jd. Gramado	(67) 99984-3858 – 99804-4046
USF	Unidade de Saúde da Família X	Rua Monteiro Lobato, nº 1451, Primo Maffissoni	(67) 9968-7759

Sidrolândia

Tipo de estabelecimento	Nome	Endereço	Telefone
CAPS	Centro de Atenção Psicossocial de Sidrolândia	Rua Jaime Ferreira Barbosa, nº 150, Centro	(67) 3272-1653
Centro de Saúde	Centro de Saúde de Sidrolândia	Rua Rio Grande do Norte, nº 141, Centro	(67) 3272-2477
ESF	Equipe de ESF Móvel	Rua Paraná, nº 912, Centro	(67) 3727-2796
ESF	ESF do Assentamento Eldorado II	Sede, s/n, Zona Rural	-
ESF	Estratégia de Saúde da Família Móvel II	Rua Paraná, nº 712, Centro	(67) 3272-2796
PSF	PSF Cleide Piran	Rua Joaquim dos Santos, nº 07, Santa Maria	-
PSF	PSF do Assentamento Capão Bonito II	Assentamento Capão Bonito II, s/n, Sede	(67) 3272-2796
PSF	PSF do Jardim Cascatinha II	Rua Nélio Saraiva Paim, nº 530, Jd. Cascatinha II	(67) 3272-7456
PSF	Unidade de PSF da Vila Malvinas	Rua General Pinho, s/n, São Bento	-
USF	Unidade de Saúde da Família da Vila São Bento	Rua Evaristo Roberto Ferreira, nº 310, São Bento	(67) 3272-3750
US	Unidade de Saúde Diva Nantes	Rua Prudente de Moraes, nº 01, Diva Nantes	(67) 3216-1050
USF	Unidade Saúde Família Lar da Vila Jandaia	Rua Paraná, nº 1798, Vila Jandaia	(67) 3272-2796
UPA	UPA Unidade de Pronto Atendimento	Ponta Porã, nº 565, Jandaia	(67) 3272-5486
Complexo de Atendimento Especializado	Complexo de Atendimento Especializado Multidisciplinar de Saúde	Rua Ponta Porã, nº 111, Centro	(67) 3272-1525
Clínica	Clínica de Especialidades Médicas	Rua Santa Catarina, nº 885, Centro	(67) 3272-4647
Clínica	Clínica de Especialidades Médicas	Rua Santa Catarina, nº 885, Centro	-

Sonora

Tipo de estabelecimento	Nome	Endereço	Telefone
UBS	Unidade Básica de Saúde de Sonora	Rua Presidente Vargas, nº 126, Flávio Derzi	(67) 3254-2850
USF	Unidade de Saúde da Família Boa Vista	Rua Dep. Ulisses Guimarães, nº 455, Flávio Derzi	(67) 3254-3336
USF	Unidade de Saúde da Família Bom Futuro	Rua das Seriemas, nº 17, Belo Horizonte	(67) 3254-2027
UFS	Unidade de Saúde da Família de Sonora	Rua Chico Mendes, nº 652, Vale da União	(67) 3254-3337
UFS	Unidade de Saúde da Família José da Silva	Assentamento Carlos Roberto Soares de Melo, nº 79, Zona Rural	(67) 3254-1633
UFS	Unidade de Saúde da Família Vista do Lago	Av. Presidente Tancredo Neves, nº 1703, Vista do Lago	(67) 3254-3199

Terenos

Tipo de estabelecimento	Nome	Endereço	Telefone
UBS	UBS Dr. Samuel Chaia Jacob	Av. Arnaldo Estevão de Figueiredo, nº 239, Centro	(67) 3246-7929
PSF	Posto de Saúde da Família Unidade Jamic	Assentamento Colônia Jamic, s/n, Zona Rural	-
PSF	Posto de Saúde da Família Unidade Patagonia	Assentamento Patagônia, s/n, Zona Rural	-
PSF	Posto de Saúde da Família Unidade Santa Mônica	Assentamento Santa Mônica, s/n, Zona Rural	9 9715-7628
PSF	Posto de Saúde da Família Unidade Vila Ferreira	Rua Joaquim W. de Farias Albernaz, s/n, Vila Ferreira	(67) 3246-0026
CEMED	Centro de Especialidades Médicas de Terenos	Rua Dr. Ary Coelho de Oliveira, nº 63, Centro	(67) 3246-0011

Quadro 5 - Pontos ativos da RAPS da macrorregião de Três Lagoas

Água Clara

Tipo de estabelecimento	Nome	Endereço	Telefone
CAPS	CAPS1 Centro de Atenção Psicossocial Jorge L. dos R. Franc.	Rua Luis Filinto Luis Ottoni, nº 20, Centro	(67) 3239-1782
UBSF	UBSF Elton Alves de Oliveira	Rua Porte Batista Souza, nº 27, Centro	(67) 3239-1569
UBSF	UBSF Maria do Carmo da Silva Maria	Rua Jardim Morumbi, s/n, Jd. Morumbi	(67) 3239-2936
UBSF	UBSF Maria Luiza da Silva Marinho	Rua Fernando Bastos Júnior, nº 720, Jd. Santos Dumont	(67) 3239-2664
UBSF	UBSF Sebastiana de Brito Pascoal	Rua Alberto Batista de Souza, nº 180, Jd. das Palmeiras	(67) 3239-2655

Aparecida do Taboado

Tipo de estabelecimento	Nome	Endereço	Telefone
CAPS	Centro de Atenção Psicossocial Tião Lapa	Rua Maximino José da Rocha, nº 3445, Chácara Boa Vista	(67) 3565-6147
CEM	Centro de Especialidades Médicas	Rua Presidente Dutra, nº 3778, Centro	(67) 3565-7736
UBS	Unidade Básica de Saúde Manoel Rodrigues da Silva	Rua Duque de Caxias, nº 3422, Centro	(67) 3565-7736
ESF	ESF Central	Rua Duque de Caxias, nº 3464, Centro	(67) 3565-3096
ESF	ESF Jardim das Flores	Rua Confins, nº 2941, Jd. Aeroporto	(67) 3565-7161
ESF	ESF Jardim do Lago	Av. Presidente Vargas, nº 4888, Jd. do Lago	(67) 3565-7166
ESF	ESF Vila Barbosa e NASF	Rua Dois de Janeiro, nº 3030, Chácara Boa Vista	(67) 3565-7163
ESF	ESF Vila Pereira	Rua Curitiba, nº 2658, Jd. Morumbi	(67) 3565-7164
ESF	ESF Vila São Jerônimo	Rua São Paulo, nº 4822, Vila Rodrigues	(67) 3565-7165
Pronto-Socorro	Pronto-Socorro Municipal	Rua Duque de Caxias, nº 3460, Centro	(67) 3565-1777

Bataguassu

Tipo de estabelecimento	Nome	Endereço	Telefone
CEM	Centro de Especialidade de Bataguassu	Rua 13 de Outubro, nº 407, Centro	(67) 3541-1398
ESF	ESF Dr. Rubens Kimura	Rua Bertoldo Borges, nº 160, Jd. Santa Maria	(67) 3541-2710
ESF	ESF Lúcio Ferreira Rosa	Rua José Alves Barroso, s/n, Jd. Campo Grande	(67) 3541-3184
ESF	ESF Rita Guardini Pacheco	Rua Brasilândia Esquina 13 de Outubro, nº 570, Centro	(67) 3541-3656
US	Unidade de Saúde Jardim Acapulco	Rua Itajaí, nº 181, Jd. Acapulco	(67) 3541-1263
US	Unidade de Saúde Jd. São Francisco	Av. São Francisco de Assis, nº 813, Jd. São Francisco	(67) 3541-1259
CMI	Centro Médico Integrado	Rua São José Jardim São Francisco, 110	(67) 3541-1103

Brasilândia

Tipo de estabelecimento	Nome	Endereço	Telefone
UBS	Unidade Básica de Saúde de Brasilândia	Rua Hélio Martinez Júnior, nº 1035, Centro	(67) 3546-2453
UBS	Unidade Básica de Saúde José Francisco Marques Neto	Rua Laurinda Soares de Alencar, nº 1969, Jd. Vale Verde	(67) 3546-1252
UBS	Unidade Básica de Saúde Porto João André	Rua 09 Porto João André 4 Lote 20, s/n, Zona Rural	(67) 3546-9003
USF	Unidade Saúde da Família I Brasilândia	Rua Bartolomeu Viana Cavalcante, nº 1050, Bairro Mão Amiga	(67) 3546-1999
USF	Unidade Saúde da Família II de Brasilândia	Av. São José Q 10 L 06, nº 1006, José Rodrigues	(67) 3546-2426
USF	Unidade Saúde da Família III	Rua Laurinda Soares de Alencar, nº 1969, Jd. Vale Verde	(67) 3547-1252

Cassilândia

Tipo de estabelecimento	Nome	Endereço	Telefone
CAPS	Centro de Atenção Psicossocial de Cassilândia	Rua Joaquim Lucio, nº 210, Bairro Bom Jesus	(67) 3596-1447
ESF	ESF Pedro Moreira de Menezes	Rua Abadia Augusta de Almeida, nº 158, Imperatriz	(67) 3596-3116
UBS	Unidade Básica de Saúde Dr. Antônio Teixeira de Lima	Prefeitura Municipal de Cassilândia, nº 356, Vila Pernambuco	(67) 3596-3297
UBS	Unidade Básica de Saúde Geraldo Fernandes da Silva	Rua Olímpio Alves dos Santos, s/n, Izanópolis	(67) 3596-5641
UBS	Unidade Básica de Saúde João Albino Cardoso	Rua Manoel da Silva Castro, nº 1010, Vila Pernambuco	(67) 3596-3753
UBS	Unidade Básica de Saúde José Manoel Simões	Rua João Camargo Dias, s/n, Jd. Laranjeiras	(67) 3596-3285
UBS	Unidade Básica de Saúde Maristela Beretta	Rua Dr. Manoel Tomaz da Silva, nº 950, Centro	(67) 3596-2049

Inocência

Tipo de estabelecimento	Nome	Endereço	Telefone
ESF	ESF Abadio Garcia Leal	Av. Alexandre Batista Garcia, 494	(67) 3574-2264
PS	Posto de Saúde	Rua Juraci Luiz castro, 1.189 – Bom Jesus	(67) 3574-2264
Hospital Municipal	Hospital Municipal	Av. Alexandre Batista Garcia, 494	(67) 3574-1396

Jaraguari

Tipo de estabelecimento	Nome	Endereço	Telefone
UBS	Unidade Básica de Saúde de Jaraguari	Rua José Serafim Ribeiro, nº 91, Centro	(67) 3285-1293
UBS	Unidade de Saúde Família I	Rua Américo Ferreira de Souza, nº 80, Centro	(67) 3285-1565

Jardim

Tipo de estabelecimento	Nome	Endereço	Telefone
ESF	ESF Rural do Boqueirão	Distrito do Boqueirão, s/n, Zona Rural	(67) 99606-0689
ESF	ESF VI Dr. Carlito Martins de Oliveira	Rua Antônio Pinto Pereira, s/n, Vila Angélica I	(67) 99986-6480
ESF	ESF VIII Célio José Pereira	Rua Antônio da Cruz Lescano, s/n, Jd. Recanto Feliz	(67) 99986-6299
PSF	Programa Saúde da Família Dr. Antônio Luiz Coimbra Grubert	Rua José de Alencar, s/n, Parque das Orquídeas	(67) 99986-6299
PSF	Programa Saúde da Família Dr. Reinaldo de Arruda	Rua Alagoas, s/n, Vila Cachoeirinha	(67) 99986-6390
PSF	Programa Saúde Família Dra. Maria de Lourdes dos Reis	Rua Valfrido Coimbra Grubert, nº 337, Conj Hab Paraiso	(67) 99660-5858
PSF	PSF III Galton Carvalho Leite	Rua Fernando Augusto de Freitas, s/n, Vila Carolina	(67) 99986-6563
UBS	Unidade Básica de Saúde Nestor Pereira	Rua Antônio Pinto Pereira, nº 428, Vila Angelica	(67) 99986-6480

Paranaíba

Tipo de estabelecimento	Nome	Endereço	Telefone
CAPS	Centro de Atendimento Psicossocial	Rua Comendador Garcia, nº 85, Centro	(67) 99999-8146
USF	Unidade Saúde da Família Daniel Martins Ferreira	Rua Francisco Mariano de Faria, s/n, Santo Antônio	(67) 99993-5627
USF	Unidade Saúde da Família Dra. Anna Lygia M. Coelho	Av. José de Castro, nº 1000, Jd. América	(67) 99993-6858
USF	Unidade Saúde da Família Hilda da Silva Oliveira	Rua José de Lima, nº 999, Bairro de Lourdes	(67) 99993-6837
USF	Unidade Saúde da Família Santa Lúcia	Rua Lázaro Celso de Mello, nº 358, Santa Lúcia	(67) 99993-8027
USF	Unidade Saúde da Família Santana	Rua Rui Barbosa, nº 1838, Jd. Brasília	(67) 99993-8038
USF	Unidade Saúde da Família Santo Antônio	Av. Cel Gustavo R. Silva, nº 1865, Santo Antônio	(67) 99993-8050

Santa Rita do Pardo

Tipo de estabelecimento	Nome	Endereço	Telefone
Unidade Mista	Unidade Mista de Saúde Nossa S. Perpétuo Socorro	Rua Prudente de Moraes, nº 1148, Centro	(67) 3591-1378
ESF	Estratégia de Saúde da Família José Gisfredo	Rua José Alves Barroso, s/n, Centro	(67) 3591-2067
ESF	Estratégia de Saúde da Família Nair Fernandes Alves	Av. João Gregório Rodrigues, nº 1188, Novo Horizonte	(67) 3591-2201
UBS	Unidade Básica de Saúde José Francisco Pereira	Rua Dr. Prudente de Moraes, nº 1148, Centro	(67) 3591-1434

Selvira

Tipo de estabelecimento	Nome	Endereço	Telefone
Hospital	Hospital Municipal Santa Rita de Cássia	Rua Rui Barbosa, s/n, Centro	(67) 3579-1340
CEM	Centro de Especialidades Médicas Santa Rita de Cássia	Rua Rui Barbosa, nº 1000, Centro	(67) 3579-1340
ESF	ESF III Estratégia da Família Rural	Rua Rui Barbosa, nº 1000, Centro	-
NASF	NASF Núcleo de Apoio à Saúde da Família	Av. João Selvirio de Souza, nº 1000, Centro	(67) 3579-1339
UBS	Unidade Básica de Saúde Célio Moura da Silva	Av. João Selvirio de Souza, s/n, Centro	(67) 3579-1172
UBS	Unidade Saúde da Família Guadalupe	Av. Nossa Senhora do Guadalupe, s/n, Distrito	(67) 3579-1547

Três Lagoas

Tipo de estabelecimento	Nome	Endereço	Telefone
CAPS	Centro de Atenção Psicossocial Álcool e Outras Drogas CAPS AD	Rua Elvirio Mário Mancine, nº 516, Centro	(67) 3929-1783
CEM	Centro de Especialidades Médicas Dr. Júlio Maia	Av. Clodoaldo Garcia, nº 280, Santos Dumont	(67) 39291870 (67) 3929-1275
UPA	UPA Unidade de Pronto Atendimento 24h	Rua Irmãos Spinelli, nº 1855, Parque São Carlos	(67) 3929-1254
Pronto Atendimento	Pronto Atendimento 24 Horas Dr. Clodoaldo Garcia	Rua Prof. Antoniel Cardoso da Cunha, s/n, Colinos	(67) 3929-9890
ESF	Vila Piloto	Rua 34, Nº 250	3929-1093 99258-0765
ESF	Santa Rita	Rua Alexandre Abraão, 2334	3929-9897 99206-2612
ESF	Interlagos	Rua Euridices Chagas Cruz, 521	3929-1810 99224-5716
ESF	Maristela	Rua Manoel Faria Duque, S/N	3929-1486 99290-2720
ESF	Santo André	Rua Augusto Corrêa Da Costa, 284	3929-9890 992930955
ESF	Atenas	Rua Etelvino Custódio Queiroz, S/N	3929-1574 99225-7589
ESF	Arapuá	Rua Afonso F. Trannin Esq. José Alexandre, Distrito De Arapuá	99243-6614
ESF	Vila Haro	Av. Rafael de Haro, 2385	3929-1826 99278-3482
ESF	Jupiá	Rua Alfa, 855	3929-1804
ESF	Paranapungá	Rua José Lopes Sejópolis, 920	3929-1245 99258-2258
EACS	Nova Três Lagoas	Rua Maria Guilhermina Esteves, S/N	3929-1842
EACS	Miguel Nunes	Rua Davi Alexandria De Souza, 1774	3929-1801 99259-5756
EACS	Santa Luzia	Rua Bernardino Mendes, 258	3929-1795 99261-6795
EACS	Novo Oeste	Rua Quexeramobim, S/N	3929-9903 99278-4805

EACS	Vila Alegre	Rua Bernardino R. Montalvão, 3725	3929-1853 99242-8174
USF	São Carlos	Rua Pelopedes Gouveia S/N, Bairro São Carlos	3929-9889 99259-1967

Quadro 6 - Pontos ativos da RAPS da macrorregião de Dourados

Amambaí

Tipo de Estabelecimento	Nome	Endereço	Telefone
Hospital	Hospital Regional Amambaí	Rua José Luís de Sampaio Ferraz, nº 1137, Centro	(67) 3481-1845
USC	Unidade de Saúde Central	Rua José Luís Sampaio Ferraz, nº 1553, Vila Vilarinho	(67) 3481-2791
USF	Unidade de Saúde da Família Vila Doriane	Rua Jacinto Basílio Oliveira, s/n, Vila Doriane	(67) 3481-2269
USF	Unidade de Saúde da Família Vila Mangay	Rua Joana Batista, nº 815, Vila Mangay	(67) 3481-6031
USF	Unidade de Saúde da Família Vila Guape	Rua da República, s/n, Vila Guape	(67) 3481-5715
USF	Unidade de Saúde da Família Vila Limeira	Rua Oscar Trindade, nº 505, Vila Limeira	(67) 3481-1127
USF	Unidade de Saúde da Família Vila Vilarinho	Rua José Luís Sampaio Ferraz, nº 1553, Vila Vilarinho	(67) 3481-4277

Anaurilândia

Tipo de estabelecimento	Nome	Endereço	Telefone
ESF	Estratégia Saúde da Família Luiz Ramiro da Silva	Rua Maranhão, nº 350, Vila Quebracho	(67) 3492-1043
UBS	Unidade Básica de Saúde Kasusique Umada	Rua Kasusique Umadaua Kasusique Umada, nº 01, Jd. Esperança	(67) 3445-2324
UBS	Unidade Básica Saúde Eduardo F. Santos	Rua Duque de Caxias, nº 1115, Centro	(67) 3445-1128
UBS	Unidade de Saúde da Família Dra. Hulda Stabile Cruz Gonzales	Rua Floriano Peixoto, s/n, Centro	(67) 3445-2507

Angélica

Tipo de estabelecimento	Nome	Endereço	Telefone
ESF	ESF Central	Av. Rachid Neder, nº 98, Centro Cívico	(67) 3446-1268
ESF	ESF Dr. Márcio Rogério Camargo	Rua Benedito Francisco de Azevedo, s/n, Distrito de Ipezal	(67) 3419-1135
ESF	ESF Lauro Domingos de Souza	Rua Gaivota Lote 5 Quadra 6, s/n, Mutum	(67) 3419-1228
ESF	ESF Vila Esperança	Av. Pe Aquilino Francischet, nº 420, Esperança	(67) 3446-1563
Unidade Mista	Unidade Mista de Saúde de Angélica	Av. Mário Carrato, nº 1575, Portal do Sol	(67) 3446-1722

Antônio João

Tipo de estabelecimento	Nome	Endereço	Telefone
Hospital	Hospital Municipal Dr. Altair de Oliveira	Rua Verônica de Oliveira Vieira, nº 540, Vila Nova	(67) 3435-1222
ESF	ESF Brum de Oliveira	Rua Valdomiro Figueira, s/n, Centro	(67) 3435-1244
ESF	ESF Salvani Simplício Freitas	Rua Fernando Saldanha, nº 240, Vila Penzo	(67) 3435-1012
ESF	ESF Teófilo Teixeira da Rosa	Rua Vicente Soares, s/n, Vila Nova	(67) 3435-1089

Caarapó

Tipo de estabelecimento	Nome	Endereço	Telefone
CAPS	Centro de Atenção Psicossocial de Caarapó CAPS I	Rua Augustinho Lupinetti, nº 191, Vila Jary	(67) 3453-3269
ESF	Estratégia de Saúde da Família Benedito Cardoso	Rua Ezildo Marques, nº 479, Vila Planalto	(67) 3453-1704
ESF	Estratégia de Saúde da Família Cirila Mareco	Rua Fernando Correia da Costa, nº 370, Vila Setenta	(67) 3453-1406
ESF	Estratégia de Saúde da Família de Caarapó	Rua João Pessoa, nº 670, Santo Antônio	(67) 3453-3423
ESF	Estratégia de Saúde da Família Núcleo V	Rua XV de Novembro, nº 1330, Vila Planalto	(67) 3453-1553
ESF	Estratégia de Saúde da Família Valdemar Ferreira Muzzi	Rua da Saudade, nº 37, Jd. Capile	(67) 3453-4284
UBS	Unidade Básica de Saúde Felomena Rosa Martins	Rua Floriano Peixoto, nº 167, Distrito de Cristali	(67) 3484-1073
UBS	Unidade Básica de Saúde Idália Rosa de Jesus	Rua Paraguai, nº 601, Distrito de Nova America.	(67) 3498-1146
Policlínica	Policlínica Caarapó	Rua Santos Dumont, nº 401, Vila Planalto	(67) 3453-5100

Aral Moreira

Tipo de estabelecimento	Nome	Endereço	Telefone
UBS	Unidade Básica de Saúde Cirillo Rossati	Rua Treze de maio, nº 30, Centro	-
UBS	Unidade Básica de Saúde Valdir Paulo Soligo	Rua Primeiro de Maio, s/n, Vila União	(67) 3488-2107

Batayporã

Tipo de estabelecimento	Nome	Endereço	Telefone
CS	Centro de Saúde de Bataypora	Rua Jair Abranches Mella, nº 1651, Centro	(67) 3443-2081
ESF	Estratégia de Saúde da Família Anorinda Marcelina	Rua Jair Abranches Mella, nº 1042, Centro	(67) 3443-2436
ESF	Estratégia de Saúde da Família Santa Luzia	Rua Jair Abranches Mella, nº 1641, Centro	(67) 3443-1093
ESF	Estratégia de Saúde da Família Santo Antônio	Av. Brasil, nº 2485, Centro	(67) 3443-1953
ESF	Estratégia de Saúde da Família São Luiz	Assentamento São Luiz, Zona Rural	(67) 3443-3800
ESF	Estratégia de Saúde da Família Sebastião Martins de Oliveira	Rua Ermelindo Domingues, nº 126, Vila Nidio Boffo	(67) 3443-2782
Pronto Atendimento	Pronto Atendimento Médico	Rua João Antônio da Silva, nº 400, Centro	(67) 3443-1918

Coronel Sapucaia

Tipo de estabelecimento	Nome	Endereço	Telefone
ESF	ESF Posto Mangay Aldeia Taquaperi Cel Sapucaia	Aldeia Taquaperi, nº2, Mangay	-
NASF	NASF Coronel Sapucaia	Rua Ayrton Senna da Silva, nº 248, Vila Industrial	(67) 3483-2791
UBS	Unidade Básica de Saúde Moisés Vítório Bortolazo	Rua José Guiomar, s/n, Jd. Tremembé	(67) 3483-1086
UBS	Unidade de Saúde da Família Benedito Lázaro Fernandes	Rua Elizeu Lázaro, nº 285, Vila Nova	(67) 3483-1755
UBS	Unidade Saúde da Família Jélson Flores Rodrigues	Rua Ayrton Senna da Silva, nº 248, Vila Dalva	(67) 3483-2791

Deodópolis

Tipo de estabelecimento	Nome	Endereço	Telefone
ESF	Estratégia de Saúde da Família Centro	Rua Eraldo Rodrigues da Silva, s/n, Centro	(67) 3448-1984
ESF	Estratégia de Saúde da Família Rural	Rua José Patrício Filho, nº 617, Lagoa Bonita	(67) 3485-1014
ESF	Estratégia de Saúde da Família Santa Maria	Av. Francisco Alves da Silva, nº 188, Centro	(67) 3448-1775
ESF	Estratégia de Saúde da Família Santo Antônio	Rua Fanoel do Ouro, s/n, Centro	(67) 3448-1884
ESF	Estratégia de Saúde da Família União	Rua São Januário, s/n, Vila União	(67) 3448-9043

Douradina

Tipo de estabelecimento	Nome	Endereço	Telefone
UBS	Unidade Básica de Saúde PSF II Firmo Inácio da Silva	Rua Domingos da Silva, nº 35, Centro	(67) 3412-1140

Dourados

Tipo de estabelecimento	Nome	Endereço	Telefone
Hospital	Hospital Universitário da Grande Dourados	Rua Ivo Alves da Rocha, nº 558, Altos do Indaiá	(67) 3410-3000
UPA	Unidade de Pronto Atendimento Dr. Afrânio Martins	Rua Frei Antônio, nº 3675, Terra Roxa	(67) 98468-5029
CAPS	Centro de Atenção Psicossocial CAPS AD	Rua Gustavo Adolfo Pavel, nº 2655, Jd. Vital	(67) 3411-7778
	Centro de Saúde de Dourados	Rua João Cândido da Câmara, nº 177, Centro	-
CAPS	Centro de Atenção Psicossocial Caps II	Rua Ponta Porã, nº 2260, Vila Tonani I	(67) 3411-7175
ESF	Vila Piloto	Rua: 34, nº 250	(67) 3929-1093 99258-0765
ESF	Santa Rita	Rua: Alexandre Abraão, 2334	(67) 3929-9897 99206-2612

ESF	Interlagos	Rua: Euridices Chagas Cruz,521	(67) 3929-1810 99224-5716
ESF	Maristela	Rua: Manoel Faria Duque, S/N	(67) 3929-1486 99290-2720
ESF	Santo André	Rua: Augusto Corrêa da Costa,284	(67) 3929-9890 992930955
ESF	Atenas	Rua: Etelvino Custódio Queiroz, S/N	(67) 3929-1574 99225-7589
ESF	Arapuá	R: Afonso F. Trannin esq. José Alexandre, Distrito de Arapuá	99243-6614
ESF	Vila Haro	Av. Rafael de Haro,2385	(67) 3929-1826 99278-3482
ESF	Jupiá	Rua: Alfa,855	(67) 3929-1804
ESF	Paranapungá	Rua: José Lopes Sejópolis, 920	(67) 3929-1245 99258-2258
ESF	EACS Nova Três Lagoas	Rua: Maria Guilhermina Esteves, S/N	3929-1842
ESF	EACS Miguel Nunes	Rua: Davi Alexandria de Souza, 1774	(67) 3929-1801 99259-5756
ESF	EACS Santa Luzia	Rua: Bernardino Mendes, 258	(67) 3929-1795 99261-6795
ESF	EACS Novo Oeste	Rua: Quexeramobim, S/N	(67) 3929-9903 99278-4805
ESF	EACS Vila Alegre	Rua: Bernardino R. Montalvão, 3725	(67) 3929-1853 99242-8174
ESF	USF São Carlos	Rua: Pelopedes Gouveia S/N, Bairro São Carlos	(67) 3929-9889 99259-1967
CS	Centro de Saúde de Dourados	Rua João Cândido da Câmara, nº 177, Centro	-
PS	Posto de Assistência Médica de Dourados	Rua Wanilton Finamore, nº 990, Vila Industrial	(67) 3424-4070
UBS	Seleta / Vila Matos	Rua José Roberto Teixeira, 691	(67) 3426-4260
UBS	Novo Horizonte	Rua Manoel Alves dos Santos, 1600	(67) 3426-6131
UBS	Parque do Lago Ii	Rua Projetada L, S/N	(67) 3426-9455
UBS	Altos do Indaiá	Rua Eisei Fujinaka, 1540	(67) 3426-5430

UBS	Itahum	Rua. Entre Rios, S/N	(67) 3418-1110
UBS	Cachoeirinha	Rua Ernesto Matos de Carvalho, S/N	(67) 3411-7771
UBS	Vila Hilda	Rua Independência, S/N	(67) 3423-3221
UBS	Cuiabazinho	Rua Clóvis Beviláqua, S/N	(67) 3411-7762
UBS	IV Plano	Rua Manoel Rasslen, S/N	(67) 3411-7188
UBS	Vila Rosa	Rua Humberto de Campos, 1.610	(67) 3411-7184
UBS	Jardim Piratininga	Rua Dom Pedro I, 2.080	(67) 3428-1560
UBS	Jardim Carisma	Rua Projetada 6, S/N	(67) 3428-3047
UBS	Jardim Maracana	Rua Monte Alegre, 6650	(67) 3424-2184
UBS	Campo Dourado	Rua Alameda dos Diamantes, S/N	(67) 3425-8735
UBS	Ouro Verde	Rua D. João VI, S/N	(67) 3424-1423
UBS	Chácara Caiuás	Rua 31 de Março 1945, Vila Esperança	(67) 3411-7602
UBS	Vila Índio	Rua Ponta Porã Esq. Alberto Maxwell	(67) 3411-7014
UBS	Vila São Pedro	Rua Bahia, S/N	(67) 3490-1101
UBS	Panambi	Rua 7 de Setembro, S/N	(67) 3413-1117
UBS	Indápolis	Rua Dom Bosco, S/N	(67) 3489-1111
UBS	Vila Vargas	Rua Correia, S/N	(67) 3414-1130
UBS	Vila Formosa	Rua São Paulo S/N	(67) 3415-1225
UBS	Vila Macaúba	Rua Nina Gomes, S/N	(67) 3429-1119
UBS	Cabeceira Alegre	Rua Waldomiro de Souza, 920	(67) 3428-1288
UBS	Santo André	Rua Mato Grosso, 556	(67) 3411-7180
UBS	CSU	Rua Salviano Pedroso, 1050	(67) 3411-7182
UBS	Bem-Te-Vi	Rua das Jaqueiras, S/N	(67) 3411-7608
UBS	Izidro Pedroso	Rua Travessa S, 2945	(67) 3411-7173
UBS	Vila Vieira	Rua Josefa Cavalcante Silva, 300	(67) 3424-1972
UBS	Saúde Prisional (Ped)	Rod MS 163 Km 15, S/N Zona Rural	(67) 3902-2856
UBS	Guaicurus	Rua Tito Melo, S/N	(67) 3411-7750
UBS	Jóquei Clube	Rua Alegrete, S/N	(67) 3424-8315
UBS	Parque Das Nações II	Rua José Valério dos Santos, S/N	(67) 3424-3224

UBS	Parque Das Nações I	Rua Filomeno João Pires, 2568	(67) 3424-2860
UBS	Ildefonso Pedroso	Rua Renê Miguel S/N (Entre Conjunto 2 E 5 Do Ildefonso Pedroso)	-

Eldorado

Tipo de estabelecimento	Nome	Endereço	Telefone
ESF	ESF Rural Assentamento Floresta Branca	Assentamento Floresta Branca, s/n, Área Rural	(67) 9687-2741
PSF	Programa de Saúde da Família Bairro Ipe	Rua Venceslau Honório da Silva, nº 1045, Ipe	(67) 3473-2654
PSF	Programa de Saúde da Família Osvaldo Turquino	Rua Bandeirantes, nº 684, Jd. Novo Eldorado	(67) 3473-2654
PSF	Programa de Saúde da Família Rural Manoel Gomes da Silva	Av. das Flores, nº 125, Manoel Gomes	(67) 3473-2654
UPA	Unidade de Pronto Atendimento Dr. Fernando Conte	Rua Aspartaco Astolfi, s/n, Jd. Novo Eldorado	(67) 3473-2654
Unidade Mista	Unidade Mista de Saúde Dr. Fernando Conte	Rua Santa Catarina, nº 781, Centro	-

Fátima do Sul

Tipo de estabelecimento	Nome	Endereço	Telefone
ESF	Estratégia Saúde da Família de Culturama	Rua Padre José Pascoal Busato, nº 865, Culturama	(67) 3469-7597
ESF	Estratégia Saúde da Família Jardim Brasilândia	Rua Otávio Barbosa Vilar, nº 748, Brasilândia	(67) 3467-7584
ESF	Estratégia Saúde da Família Jardim dos Ipes	Rua Presidente Vargas, s/n, Jd. dos Ipes	(67) 3467-7587
ESF	Estratégia Saúde da Família Jardim Pioneiro	Rua Salatiel Barros Cavalcante, s/n, Pioneiro	(67) 3467-7583
ESF	Estratégia Saúde da Família Jardim São Paulo	Av. Nove de Julho, nº 2330, Centro	(67) 3467-7570 (67) 3467-7512
ESF	Estratégia Saúde da Família Jardim Tatiane	Rua Antônio Pastor Lemos, nº 1844, Centro	(67) 3467-7585
ESF	Estratégia Saúde da Família Jardim Tatiane	Rua Antônio Pastor Lemos, nº 1844, Centro	(67) 3467-7569
ESF	Estratégia Saúde da Família Vila Educacional	Rua Helena Alves Sobrinho, nº 2153, Centro Educacional	(67) 3467-7582

CEM	Centro de Especialidades Médicas de Fátima do Sul	Av. Nove de Julho, nº 2259, Centro	(67) 3467-7588
-----	---	------------------------------------	----------------

Glória de Dourados

Tipo de estabelecimento	Nome	Endereço	Telefone
ESF	ESF Alto da Glória	Rua Melvin Jones, nº 1857, Centro	9 9651-7738
ESF	ESF Nova Glória	Rua Tancredo Neves, nº 100, Nova Glória	9 9875-7070
UBS	Unidade Básica de Saúde de Gloria de Dourados	Rua Tancredo de Almeida Neves, s/n, Centro	9 9851-7768
UBS	Unidade Básica de Saúde de Guassulandia	Av. São José, s/n, Guassulândia	-
UBS	Unidade de Saúde da Família COHAB	Rua das Hortências, s/n, COHAB	(67) 3466-1552 9 9660-7355

Iguatemi

Tipo de estabelecimento	Nome	Endereço	Telefone
PAM	PAM Pronto Atendimento Municipal	Av. Gelson Andrade Moreira, nº 1003, Centro	(67) 3471-1123
PSF	PSF Vila Rosa	Rua Ramao Rodrigues, nº 65, Vila Rosa	(67) 3471-1560
USF	Unidade de Saúde da Família Assentamento Auxiliadora	Assentamento Auxiliadora, s/n, Zona Rural	-
USF	Unidade de Saúde da Família Vila Nova Esperança	Rua José Luiz Moreira, nº 620, Centro	(67) 3471-1175
USF	Unidade de Saúde da Família Vila Operária	Rua José Felix Lopes, s/n, Vila Operária	(67) 3471-2036

Itaporã

Tipo de estabelecimento	Nome	Endereço	Telefone
CEM	Centro de Especialidades Médicas	Rua Juscelino Kubitschek de Oliveira, 719	(67) 3451-1585
ESF	ESF Carumbe E Santa Terezinha Floriano O. Quaresma	Av. Manoel Simplicio Aureno Cordeiro, s/n, Carumbe Santa Tere	(67) 3451-9035
ESF	ESF Montese E Pirapora José J Correa Angelina T Cunha	Rua Benjamim Constanti Duque de Caxias, s/n, Montese Pirapora	(67) 3457-1118
ESF	ESF Montese E Pirapora José J Correa Angelina T Cunha	Rua Benjamim Constanti Duque de Caxias, s/n, Montese Pirapora	(67) 3457-1236 (67) 3459-1213
	ESF Santa Maria Aryovaldo Maria Bento	Rua João Rodrigues de Freitas, COHAB	-
ESF	ESF Pioneira Arlei do Nascimento Teixeira	Rua Bartolo Cabulao Antiga Projetada 3	(67) 3451-5989
ESF	ESF Santa Maria Aryovaldo Maria Bento	Rua João Rodrigues de Freitas, COHAB	(67) 3451-1651
UBS	Unidade de Saúde da Família Central de Itaporã	Rua José Teixeira da Silva, nº 540, Centro	(67) 3451-1456
UBS	Unidade de Saúde da Família Copacabana	Rua Primo Rondina, Jd. Copacabana	(67) 3451-2340
UBS	Unidade de Saúde da Família Jardim São Bento	Rua Pedro José Tavares, São Bento	(67) 3451-1224

Itaquiraí

Tipo de estabelecimento	Nome	Endereço	Telefone
ES	Estratégia de Saúde Complexo Santo Antônio	Assent. Santo Antônio, nº 563, Zona Rural	-
UBS	Unidade Básica de Saúde Lúcia Maria Coelho	Av. Campo Grande, nº 1434, Centro	(67) 3476-3545
USF	Unidade de Saúde da Família de Itaquiraí	Rua Amambaí, nº 565, Centro	(67) 3476-1689
USF	Unidade de Saúde da Família Primavera	Rua das Flores, nº 412, Jd. Primavera	(67) 3476-1367

Ivinhema

Tipo de estabelecimento	Nome	Endereço	Telefone
CEM	Centro de Especialidades Ivinhema	Av. Reynaldo Massi, nº 2432, Guiray	(67) 3442-1129
UBS	UNIDADE BÁSICA DE SAÚDE	Rua Miguel Novaes, s/n, Vitória	(67) 3442-5450
ESF	ESF das Palmeiras	Rua Hermes Antônio Arisi, s/n, Itapoa	(67) 3442-5458
ESF	ESF Dr. Geraldo Magno Resende	Rua Caselio Pelissario, s/n, Amandina	(67) 3440-1002
ESF	ESF Dr. Jorge Adalberto Magri	Av. Brasil L 1 2 e 3 Quadra 43b, Centro	(67) 3442-5458
ESF	ESF Guiray	Av. Honduras, s/n, Piraveve	(67) 3442-5440
ESF	ESF Itapoã	Rua Otacílio Lopes Piedade, nº 401, Itapoã	(67) 3442-5456
ESF	ESF Piraveve	Rua José Ramalho, s/n, Piraveve	(67) 3442-1125
ESF	ESF Vitória	Av. Venezuela Quadra 30 Lote 11, Vitória	(67) 3442-1122

Jateí

Tipo de estabelecimento	Nome	Endereço	Telefone
Clínica	Clínica Municipal de Atendimento Multidisciplinar de Jateí	Av. Bernadete Santos Leite, nº 383, Centro	1242
UBS	Unidade Básica de Saúde e Unidade Básica de Saúde	Rua Olímpio Jorge Leite, nº 752, Centro	(67) 3465-1344
USF	Unidade de Saúde da Família Gleba Nova Esperança	Gleba Nova Esperança, Zona Rural	-

Juti

Tipo de estabelecimento	Nome	Endereço	Telefone
USF	Unidade de Saúde da Família Rural Juti	Av. Sérgio Maciel, nº 1430, Centro	(67) 3463-1785
USF	Unidade de Saúde de Família Urbana de Juti	Av. Sérgio Maciel, nº 1430, Centro	(67) 3463-1785

Laguna Caarapá

Tipo de estabelecimento	Nome	Endereço	Telefone
UBS	Unidade Básica de Saúde do Distrito do Caarapá	BR 379 km 17, Zona Rural	-
UBS	Unidade de Saúde da Família Bocajá	Distrito Bocajá, Zona Rural	(67) 3438-2809
UBS	Unidade de Saúde da Família Urbana	Rua João Lourenco de Lima, nº 853, Centro	(67) 3438-1645
UBS	Unidade de Saúde da Família Urbana II	Rua João Lourenco de Lima, nº 853, Centro	(67) 3438-1645

Mundo Novo

Tipo de estabelecimento	Nome	Endereço	Telefone
ESF	ESF Rural Pedro Ramalho	BR 163 próximo à entrada do Paraguai, Zona Rural	(67) 3474-5311
UBS	Unidade Básica de Saúde Dr. Valdir Pazzoti	Av. Campo Grande, nº 1820, Centro	(67) 3474-5301
UBS	Unidade de Saúde da Família II Mundo Novo	Av. Castro Alves, s/n, Itaipu	(67) 3474-3577
UBS	Unidade de Saúde da Família III	Rua Vilarino Jorge, s/n, Fleck	(67) 3474-3342

Naviraí

Tipo de estabelecimento	Nome	Endereço	Telefone
CAPS	CAPS I Nova Vida	Rua Arlete Maria Lima da Silva, nº 372, Centro	(67) 3924-4131
ESF	ESF Boa Vista	ESF Boa Vista, nº75, Conj. Habitacional	(67) 3461-4404
ESF	ESF Dr. Carlos Vidoto	Av. Amambaí, nº 1135, Centro	(67) 3461-2429
ESF	ESF Ipe	Rua Vereador Odécio Nunes de Matos, nº 75, Conj. Habitacional	(67) 3461-4404
ESF	ESF Maria de Lourdes dos Santos	Av. Iguatemi, nº 945, Centro	(67) 3461-4140
ESF	ESF Paraíso I	Rua Tom Jobim, nº 77, Jd. Paraíso	(67) 3461-3236
ESF	ESF Paraíso II	Av. Antônio Figueira, nº 841, Jd. Paraíso	(67) 3924-4178

ESF	ESF Pe Antônio Koreman	Rua José Guedes de Mendonca, nº 35, Harry Amorim Costa	(67) 3461-2710
ESF	ESF Ronan Marques	Av. Brasil, nº 409, Jd. Progresso	(67) 3461-1309
ESF	ESF São Pedro	Rua Vidal de Negreiros, nº 448, Centro	(67) 3924-4189
ESF	ESF Sol Nascente	ESF Sol Nascente, nº777, Sol Nascente	(67) 3461-0280
ESF	ESF Vila Nova	Rua Cantídio Correia da Silva, nº 894, Vila Nova	(67) 3461-8687
CS	Centro de Saúde	Rua Niterói, 338 - Centro	(67) 3461-5871

Nova Andradina

Tipo de estabelecimento	Nome	Endereço	Telefone
CAPS	CAPS Centro de Atenção Psicossocial	Av. Ivinhema, nº 1143, Centro	(67) 3441-5176
CEM	Centro de Especialidades Médicas Tiyokaio Oshiro	Av. Ivinhema, nº 1333, Centro	(67) 3441-4165
ESF	ESF Centro	Rua Melvin Jones, nº 1142, Centro	(67) 3441-4783
ESF	ESF Centro Educacional	Rua Santa Catarina, nº 1783, Centro Educacional	(67) 3441-4420
ESF	ESF Horto Florestal	Rua Ineri Perigo, nº 694, Horto Florestal	(67) 3441-7769
ESF	ESF Irman Ribeiro	Av. Alcides Menezes de Faria, nº 106, Irman Ribeiro	(67) 3441-7018
ESF	ESF Morada do Sol	Rua Espírito Santo, nº 1945, Morada do Sol	(67) 3441-7705
ESF	ESF Nova Casa Verde	Rua Luís Claudio Josué, nº 468, Nova Casa Verde	(67) 3499-1085
ESF	ESF São Vicente	Av. José Heitor de Almeida Camargo, nº 275, São Vicente	(67) 3441-4371
ESF	ESF Universitário	Rua Leonildio Valentim pinto, nº 448, universitário	9 8469-1198
ESF	ESF Vila Beatriz	Rua Santo Antônio, nº 114, Vila Beatriz	(67) 3441-7606
ESF	ESF Vila Operária	Rua José Bernardes da Silveira, nº 1683, Vila Operária	(67) 3441-4488

Novo Horizonte do Sul

Tipo de estabelecimento	Nome	Endereço	Telefone
PSF	Programa Saúde da Família Novo Horizontino	Rua José Yamashita, s/n, Centro	(67) 3447-1141
PSF	Programa Saúde da Família Santa Idalina	Rua Rui Barbosa, s/n, Centro	(67) 3447-1141
UBS	Unidade Básica de Saúde	Av. João Camargo Sobrinho, nº 540, Centro	(67) 3447-1141

Paranhos

Tipo de estabelecimento	Nome	Endereço	Telefone
PSF	Programa de Saúde da Família Urbana Centro	Rua Jorge Pereira, nº 766, Centro	(67) 3480-1307
PSF	Programa de Saúde da Família Urbano Vila Nova	Rua João Ponce de Arruda, nº 1035, Vila Nova	(67) 3480-1129
PSF	Programa Saúde da Família Rural	Zona Rural	-
UBS	Unidade Básica de Saúde de Paranhos	Av. Alberto Ratier, nº 2307, Centro	(67) 3480-1361

Ponta Porã

Tipo de estabelecimento	Nome	Endereço	Telefone
ESF	R. Candido Garcia de Souza, S/Nº- Jardim Vitória	Rozana Canteiro Valençuela	(67)99644-1425
ESF	R. Bertoldo Carvalho, esq. Pantaleão Coelho Xavier, Nº70 - - Leonor Coelho Batista	Maria Edna Rodrigues de Matos	(67)99600-8948
ESF	R. Gonçalves Dias, Ipê- II	Ana Paola Carpes Soares	(67)99934-2579
ESF	R. Acre, S/Nº Es. Arlindo Moreira- Alegrete	Liliane de Souza Bonfin	(67)99672-2110
ESF	R. da Saúde, S/Nº- Jardim Ivone	Carla Camila Paraizo da Silva	(67)99650-6322
ESF	Rua Batista de Azevedo, S/Nº- Bairro da Granja	Livrada da Penha Ribeiro Macena	(67)99985-7552
ESF	Itamarati - Canaã	Nelson Pereira de Souza	(67)99894-2103
ESF	R. Amambay, S/Nº- Sanga Puitã	Jaqueline de Oliveira	(67)99937-3994

ESF	Avenida Principal- Cabeceira do Apa	Jackelyne da Silva Xavier	(67)99670-4373
ESF	Itamarati- Sede	Rosalina Morinigo	(67)99809-2897
ESF	R. Soilo de Freitas, S/Nº- São Domingos	Janaina Lopes de Almeida	(67)99940-2209
ESF	R. São Luís, Nº 758 - V. Jardim Primor	Debora Zaine Domingues M. Pinto	(67)99874-2771
ESF	Assentamento Itamarati- CUT- AMFFI	Raiza Cawana	(67)99837-9638
ESF	R. Dr. José Lauro e. Sanches, Nº802-Residencial P. Porã I	Aline Dornelas dos Santos	(67)99848-0876
ESF	R. Vicente de Azambuja, S/Nº- São Rafael	Maria Edna Rodrigues de Matos	(67)99633-9020
ESF	Itienerante- Itamarati	Gisele Eliane Monfort	(67)99934-7129
ESF	R. Cacique s/n bairro Reno	Zenilda Rodrigues	(67)99836-6573
CIS	R. 07 de Setembro, 1892- Santa Isabel' – Centro Integrado de Saúde	Rita Raquel Romero Camargo Pacher	(67)99802-3658
ESF	R. Lourenço Gomes Monteiro - Jardim Estoril	José Benites Rocha	(67)99675-3798

Rio Brilhante

Tipo de estabelecimento	Nome	Endereço	Telefone
CS	Centro de Saúde Rio Brilhante	Rua Sidney Coelho Nogueira, nº 1106, Centro	(67) 3452-9213
ESF	Estratégia Saúde da Família Antônio Aparecido Bitencourt	Rua 16 de Junho, nº 692, Centro	(67) 3455-1087
ESF	Estratégia Saúde da Família Brilhante	Rua Etelvina Vasconcelos, nº 762, Centro	(67) 3452-7190
ESF	Estratégia Saúde da Família Carlos Volpe	Rua Professora Etelvina Vasconcelos, nº 762, Centro	(67) 3452-2500
ESF	Estratégia Saúde da Família Celina Martins Jalad XIV	Rua Expedicionário João Maria Silveira Marques, s/n, Pro Moradia XIV	(67) 3452-6691
ESF	Estratégia Saúde da Família Fauzer Saliba	Rua Urbano Peres, nº 1116, Planalto	(67) 3452-3165

ESF	Estratégia Saúde da Família Francisco Augusto G de Mello	Manoel Gonçalves de Oliveira, nº 1041, Rua Catulino Rodrigues	(67) 3452-8894
ESF	Estratégia Saúde da Família Jaime Medeiros	Rua Sidney Coelho Nogueira Q 38a Lote 14c, nº 31, Olímpico	(67) 3452-8796
ESF	Estratégia Saúde da Família Rural	Assentamento Triangulo, s/n, Área Rural	(67) 3452-9133
ESF	Estratégia Saúde da Família Vila Fátima	Rua Maria Jesus Cerveira, nº 299, Olímpico	(67) 3452-6519
NASF	NASF Núcleo de Apoio à Saúde da Família	Rua Sidney Coelho Nogueira, nº 1106, Centro	(67) 3452-9213

Sete Quedas

Tipo de estabelecimento	Nome	Endereço	Telefone
ESF	ESF Vila da Paz	Rua da Garça esquina com Rua Said Saiffedine, s/n, Conjunto Iporã	(67) 3479-2609
PSF	PSF Centro	Rua Monteiro Lobato, nº 605, Centro	(67) 3479-2243
PSF	PSF Vila das Marias	Rua Osório Duque Estrada, nº 258, Vila das Marias	(67) 3479-2894

Tacuru

Tipo de estabelecimento	Nome	Endereço	Telefone
UBS	Unidade Básica de Saúde da Família Aureliano Dure	Rua Luís Augusto Rodrigues, nº 630, Campo Verde	(67) 3478-1882
UBS	Unidade de Saúde da Família de Tacuru Nair Maria Bressan	Rua José Carlos de Castro Alexandria, nº 750, Centro	(67) 3478-1591

Taquarussu

Tipo de estabelecimento	Nome	Endereço	Telefone
Unidade Mista	Unidade Mista Sagrado Coração de Jesus	Rua Prof. Nahir Rodrigues Nogueira, nº 567, Centro	(67) 3444-1313
ESF	Estratégia de Saúde da Família II	Rua Duque de Caxias, nº 122, Centro	(67) 3444-1268
UBS	Unidade Básica de Saúde Taquarussu	Rua Vicente Félix da Silva, nº 230, Centro	(67) 3444-1268
UBS	Unidade de Saúde da Família Taquarussu	Rua Duque de Caxias, nº 122, Centro	(67) 3444-1268

Vicentina

Tipo de estabelecimento	Nome	Endereço	Telefone
UBS	Unidade Básica de Saúde da Família	Rua Elias Marcelino Esquina com Rua Projetada A, s/n.	(67) 98472-3068
UBS	Unidade Básica de Saúde de Vicentina	Av. Rainha dos Apóstolos, nº 270, Jd. Vista Alegre	(67) 3468-1016
UBS	Unidade de Saúde da Família Vista Alegre	Rua Minervino Ribeiro da Silva, s/n, Vista Alegre	(67) 3468-1612
UBS	Unidade Saúde da Família Rural Vila Rica	Av. José Amâncio, s/n, Vila Rica	(67) 3468-8055



INTERATIVIDADE:
Clique neste botão
para voltar ao mapa

Quadro 7 - Pontos ativos da RAPS da macrorregião de Corumbá

Corumbá

Tipo de estabelecimento	Nome	Endereço	Telefone
ESF	ESF Gastão de Oliveira 1 e 2	Rua Nossa Sra. Da Conceição, s/n – Bairro Maria Leite	(67) 3907-5321
ESF	ESF Lucia Maria 1 e 2	Rua Ciriaco de Toledo, s/n – Bairro Kadweus	(67) 3907-5377
ESF	ESF Pedro Paulo 2	Rua Batista das Neves, 119 – Centro	(67) 3907-5940
ESF	ESF Breno de Medeiros 1 e 2	Rua Ciriaco de Toledo, s/n – Bairro Popular	(67) 3907-5375
ESF	ESF Ênio cunha	Alameda Tamengo, s/n – Bairro Cervejaria	(67) 3907-5372
ESF	ESF Angelica Anache	Alameda Dona Antonia, s/n – Bairro Cristo Redentor	(67) 3907-5309
ESF	ESF Dr. Walter Victório	Rua Santa Catarina/ s/n – Bairro Popular	(67) 3232-0903
ESF	ESF Nova Corumbá	Rua Ciriaco de Toledo, s/n – Bairro Nova Corumbá	(67) 3907-5381 / 3907-5376
ESF	ESF Beira Rio	Rua Delamare, 384 – Centro	(67) 3907-5278
ESF	ESF Popular velha	Rua Tenente Melquíades de Jesus, s/n – Bairro Centro América	(67) 3907-5383
ESF	ESF São Bartolomeu	Rua Pernambuco, s/n - Vila Guarani	(67) 3233-3337
ESF	ESF Padre Ernesto Sassida	Rua Jose Frangelli, s/n – Bairro Bom Bosco	(67) 3907-5004
ESF	ESF Humberto Pereira	Rua Luiz Feitosa Rodrigues – Bairro Nossa Sra. De Fátima	(67) 3907-5008
ESF	ESF Luiz Frangelli	Av. Rio Branco, 2.468 – Bairro Universitário	(67) 3907-5388
ESF	ESF Bonifácio	Rua Pastor Carlos Padilha de Siqueira – Conjunto Habitacional Padre Ernesto	(67) 3907-5338
CEM	Centro de Especialidades Médicas	Rua Cabral, 1.263 – Centro	(67) 3907-5346
CAPS AD	CAPS	Rua Cabral, 1.208 – Centro	(67) 3907-5427
CAPS I	CAPS	Rua Cuiabá, 291 – Centro	(67) 3907-5473

Ladário

Tipo de estabelecimento	Nome	Endereço	Telefone
UBS	Unidade Básica de Saúde Centro	Rua Comandante Souza Lobo, nº 579, Centro	(67) 3232-5540-
UBS	Unidade Básica de Saúde Dr. João Fernandes	Rua Mamona, s/n, Alta Floresta	(67) 3226-4140
UBS	Unidade Básica de Saúde Dr. Romeu Albaneze	Rua Comandante Souza Lobo, nº 1047, Centro	(67) 3226-5269
UBS	Unidade Básica de Saúde Erico Valle Loaiza	Rua 17 de Marco, SEAC	(67) 3226-3269
UBS	Unidade Básica de Saúde Joaquim da Costa e Faria	Rua Nicola Sacaffa, nº1, Almirante Tamandaré	(67) 3226-4119
UBS	Unidade Básica de Saúde Maria Francisca Ramona da Cruz	Rua João Lisboa de Macedo, Nova Aliança	(67) 3226-1607

Atendimento psicológico ofertado por planos privados de assistência à saúde em âmbito estadual

A Caixa de Assistência dos Funcionários (CASSI) do Banco do Brasil, é uma operadora de autogestão em saúde do Brasil com mais de 658 mil participantes.

Criada em 1944, oferece atendimento aos funcionários ativos e aposentados do Banco do Brasil e seus dependentes por meio do Plano de Associados, e a seus parentes de até 4º grau consanguíneo e afins até 2º grau, que podem aderir ao Plano CASSI Família.

Em Campo Grande, Mato Grosso do Sul, estão disponíveis 14 clínicas de atendimento psicológico aos beneficiários da CASSI. Para mais informações veja o Quadro 8.



INTERATIVIDADE:
Clique neste botão para voltar

Quadro 8 - Atendimento psicológico ofertado pela CASSI, Mato Grosso do Sul, 2020

CLÍNICA	CONTATO	PROFISSIONAL
Déborah Passarelli	Rua Nicolau Fragelli, nº 197, Centro (67) 3325-7157	Déborah Passarelli
Espaço Você	Rua Padre João Crippa, nº 2921, São Francisco (67) 3025-6090	Jaqueline da Silva Alves
		Joara de Souza
		Kelly Glay
		Vandiney Parron Molina
		Vanessa A. Amaral Alves
Teresa de Ávila	Rua Maracajú, nº 747, Apto 01, Centro, (67) 3384-4170	
Esomar Brito	Rua 26 de Agosto, nº 384, Centro, (67) 3029-2697	Esomar Guerreiro Brito
F&F	Rua Manoel Inácio de Souza, nº 1064, Bl B, Sala 2, Santa Fé, (67) 3362-5498	Fernanda Fernandes
		Luana Santos
Humaniza	Rua Eduardo Santos Pereira, nº 515, Monte Castelo, (67) 3211-1020	Patrícia Arakaki
Kátia Tognini	Rua Rui Barbosa, nº 3516, Centro 99613-8180 e 3382-2766	Kátia Regina Tognini
Patrícia Arakaki	Av. Fernando Correa da Costa, nº 910, Bl A1, Apto 22, Centro, (67) 3384-4155	Patrícia Arakaki
		Jussara Duarte
Revivere	Rua Pernambuco, nº 539, São Francisco, (67) 3042-9898	Aracy Bakargy
		Tereza C. Serra de Arruda
Ser livre	Rua Luciane, nº 129, Vila Giocondo, v 2109-7691	Mariane Queiroz
		Carolina Buzinaro
		Larissa Eugenio
		Isangela Lins
Parlêtre	Rua José Antônio, nº 1672, Centro, (67) 3325-0855 e (67) 98401-3936 (WhatsApp)	Daiane Ribeiro
		Gize de Bessa Catarinelli
		Eliza Xavier
		Helen Guerra
		Julyana Galindo
Reabilitare	Rua Sebastião Lima, nº 454, Jd. Monte Líbano, (67) 3325-8197	
Serene	Rua Pernambuco, nº 1720, Vila Gomes, (67) 2525-1414	Karolina Leite
		Raquel Coca
		Mariana Gatt
		Jussara Marques
Mais Vida	Rua das Garças, nº 1471, Jd. dos Estados, (67) 3026-3130	Ana Paula

Nota: Informações fornecidas pela CASSI.

Atendimento psicológico ofertado por profissionais autônomos

A psicoterapia é uma técnica da psicologia que possibilita à pessoa refletir e fazer escolhas mais conscientes de caminhos que a levem a uma melhor qualidade de vida e relações sociais saudáveis. Para quem busca auxílio em momentos de aflição, a psicoterapia é uma técnica que pode ser indicada.

Os psicólogos utilizam várias abordagens psicoterapêuticas para amparar esse processo de autocuidado dos pacientes. Você não precisa conhecer as abordagens psicoterapêuticas para escolher um profissional, uma vez que todos os psicólogos estão preparados para trabalhar as diferentes necessidades clínicas. A teoria escolhida pelo profissional refere-se aos procedimentos e ao manejo utilizados no processo terapêutico.

Nesse momento, diversos profissionais estão à disposição para ajudar os trabalhadores da saúde a lidarem com os efeitos da pandemia da Covid-19 na saúde mental, inclusive por meio de atendimentos na modalidade on-line.

Durante os meses de Outubro de 2020 a Fevereiro de 2021, a equipe de pesquisa da Fiocruz Mato Grosso do Sul com a colaboração do Conselho Regional de Psicologia (CRP14/MS), buscou mapear o atendimento psicológico ofertado por profissionais autônomos, por meio de um questionário. Conheça os profissionais respondentes deste questionário descritos no Quadro 9.

Quadro 9 - Atendimento psicológico ofertado por profissionais autônomos em Mato Grosso do Sul.

Município	Profissional	Informações	Contato
Campo Grande	Marcela Lombello Contrera da Silva Psicóloga formada pela UCDB/2010. Gestalt-terapeuta infantil. Especialista em micropolítica e gestão do SUS. Atua na Secretaria Municipal de Saúde no município e clínica particular.	Abordagem terapêutica: terapia breve.	(67) 99322-7474 Rua Bahia, nº 280
		Modalidade on-line.	E-mail: marcelalombello.ml@gmail.com
Campo Grande	Milena Oliveira Lopes Candia Psicóloga formada pela UFMS/2009. Especialista pela PUCPR/2011 e IPOG/2020. Atualmente atua no Núcleo Ampliado de Saúde da Família/NASF/AB.	Abordagem terapêutica: Gestalt.	(67) 99181-2340 Rua Pio Rojas, nº 348
		Modalidade on-line.	E-mail: mioliveiralopes@yahoo.com.br
Paranaíba	Cristiane Aparecida Leal Buso Machado	Abordagem terapêutica – Psicoterapia Cognitivo-comportamental.	(67) 98134-4497 Rua José de Freitas Oliveira, nº 1965, Jardim América
		Modalidade on-line.	E-mail: humanitaspsico@yahoo.com.br Instagram: @cristianebuso
Campo Grande	Flávia Milanez de Farias Experiência em atendimento Clínico de Adultos com base na teoria psicanalítica.	Abordagem terapêutica – Psicanálise Lacaniana.	(67) 99668-2227 Rua Padre João Crippa, nº 2428, Centro
		Modalidade on-line.	E-mail: fla-psi@hotmail.com



INTERATIVIDADE:
Clique neste botão
para voltar

CONSIDERAÇÕES FINAIS

A pandemia de Covid-19, indubitavelmente, nos trouxe novos desafios, testando nossa resiliência e requerendo tolerância e compreensão. Ainda que não haja precedentes epidemiológicos da magnitude dos atuais acontecimentos, suspeita-se que diante de uma incessante e estressora jornada de trabalho, ocorram desdobramentos negativos na saúde mental dos profissionais da área da saúde.

A equipe de pesquisadores da Fiocruz Mato Grosso do Sul, Fiocruz Brasília, da Escola de Saúde Pública Dr. Jorge David Nasser, da Universidade Estadual de Mato Grosso do Sul e da Universidade Federal de Mato Grosso do Sul somaram esforços para investigar o impacto do trabalho na saúde mental dos trabalhadores e trabalhadoras de saúde, e ofertar caminhos para cuidarem-se, considerando o delicado e austero momento sanitário. Desse movimento surgiu a construção desta cartilha, que possui um catálogo de serviços psicológicos ofertados aos trabalhadores da área da saúde do estado de Mato Grosso do Sul, mapeados entre os meses de outubro e dezembro do ano de 2020.

O objetivo da cartilha é orientar os trabalhadores da área da saúde no acesso a profissionais que pudessem amparar o cuidado da saúde mental. Nesse percurso, foi possível observar o comprometimento de algumas instituições de ensino, de organizações não governamentais e de serviços públicos e privados em disponibilizar serviços psicológicos aos trabalhadores do estado.

Por fim, acreditamos que esta cartilha também possa servir como instrumento de comunicação que fortaleça ações em saúde pelo cuidar daqueles que cuidam, no âmbito individual e coletivo, no suporte equitativo, de maneira a justificar e fortalecer a importância de uma rede de serviços qualificados no amparo a saúde mental de nossos trabalhadores.

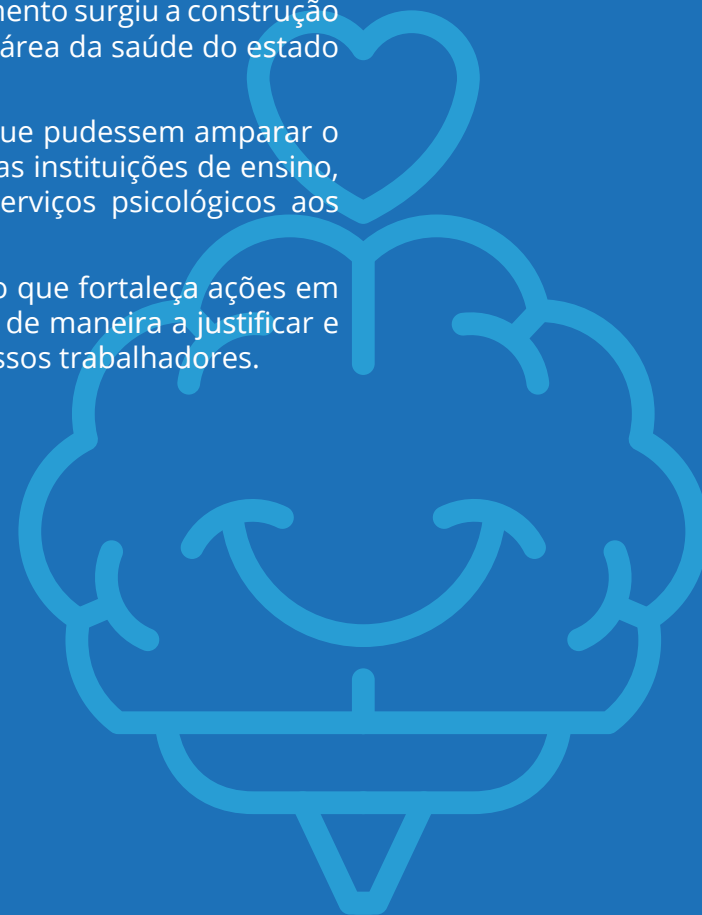

REFERÊNCIAS

ASSOCIAÇÃO GRUPO AMOR VIDA ARTHUR HOKAMA (GAV). **Quem somos nós**. 2001. Disponível em: <https://grupoamorvida.org/index.php/pagina-inicial/sobre/>. Acesso em: 28 fev. 2021.

BRASIL. Ministério da Saúde. Portaria nº 2.436, de 21 de setembro de 2017. Aprova a Política Nacional de Atenção Básica, estabelecendo a revisão de diretrizes para a organização da Atenção Básica, no âmbito do Sistema Único de Saúde (SUS). **Diário Oficial da União**, Brasília, DF, 22 set. 2017.

BRASIL. Secretaria Nacional de Políticas sobre Drogas. **Rede de Atenção Psicossocial e o Sistema Único de Saúde (SUS)**. Ministério da Justiça, Secretaria Nacional de Políticas sobre Drogas. Dados eletrônicos. Florianópolis: NUTE/UFSC, 2016.

BRASIL. Ministério da Saúde. Portaria nº 148, de 31 de janeiro de 2012. Define as normas de funcionamento e habilitação do Serviço Hospitalar de Referência para atenção a pessoas com sofrimento ou transtorno mental e com necessidades de saúde decorrentes do uso de álcool, crack e outras drogas, do Componente Hospitalar da Rede de Atenção Psicossocial, e institui incentivos financeiros de investimento e de custeio. **Diário Oficial da União**, Brasília, DF, 2012.

BRASIL. Ministério da Saúde. Portaria nº 3.088, de 23 de dezembro de 2011. Institui a Rede de Atenção Psicossocial para pessoas com sofrimento ou transtorno mental e com necessidades decorrentes do uso de crack, álcool e outras drogas, no âmbito do Sistema Único de Saúde (SUS). **Diário Oficial da União**, Brasília, DF, 23 dez. 2011.

BRASIL. Ministério da Saúde. Portaria nº 154, de 24 de janeiro de 2008. Cria os Núcleos de Apoio à Saúde da Família – NASF. **Diário Oficial da União**, Brasília, DF, 4 mar. 2008.

BRASIL. Ministério da Saúde. Portaria GM/MS nº 1.679, de 19 de setembro de 2002. Dispõe sobre a estruturação da rede nacional de atenção integral à saúde do trabalhador no SUS e dá outras providências. **Diário Oficial da União**, Brasília, DF, 20 set. 2002.

BRASIL. Lei nº 9.608, de 18 de fevereiro de 1998. Dispõe sobre o serviço voluntário e dá outras providências. **Diário Oficial da União**, Brasília, DF, 19 fev. 1998.

CAMPO GRANDE. Decreto “PE” nº 13.066, de 20 de janeiro de 2017. Dispõe sobre a Estrutura Básica da Secretaria Municipal de Saúde e dá outras providências. **DIOGRANDE**, Campo Grande, MS, 19 jan. 2017.

CAMPO GRANDE. Decreto “PE” nº 13.340, de 20 de janeiro de 2017. Aprova o Regimento Interno da Secretaria Municipal de Saúde (SESAU). **DIOGRANDE**, Campo Grande, MS, 04 de dez. 2017.

CAMPO GRANDE. Instituto Municipal de Previdência de Campo Grande. **Apresentação e finalidade**. 2020. Disponível em:

<http://www.campogrande.ms.gov.br/impcg/apresentacao-e-finalidade/>. Acesso em: 11 mar. 2021.

HENDERSON, M. et al. Work and common psychiatric disorders. **Journal of the Royal Society of Medicine**, v. 104, n. 5, p. 198-207, 2011. DOI: <http://dx.doi.org/10.1258/jrsm.2011.100231>. Disponível em: <https://www.ncbi.nlm.nih.gov/pmc/articles/PMC3089873/>. Acesso em: 15 fev. 2021.

HOSPITAL REGIONAL DE MATO GROSSO DO SUL. **Missão 1997**. Disponível em: <https://www.hospitalregional.ms.gov.br/missao/>. Acesso em: 15 mar. 2021.

MATO GROSSO DO SUL. Decreto nº 4.993, de 20 de fevereiro de 1989. Cria a Escola de Saúde Pública e dá outras providências. **Diário Oficial do Estado do Mato Grosso do Sul**, Campo Grande, MS, 21 fev. 1989. Disponível em: <https://www.esp.ms.gov.br/wp-content/uploads/2020/12/Decreto-n.-4.993-Cria-a-Escola-de-Saude-Publica.pdf>. Acesso em: 10 mar. 2021.

VIGILÂNCIA EM SAÚDE. **Apresentações** – CEREST. Campo Grande: Secretaria de Estado de Saúde, 2018. Disponível em: <https://www.vs.saude.ms.gov.br/cerest/apresentacoes-cerest/>. Acesso em: 15 mar. 2021.

WHO. **Depression and Other Common Mental Disorders: Global Health Estimates**. Geneva: 2017. Disponível em: <https://apps.who.int/iris/bitstream/handle/10665/254610/WHO-MSD-MER-2017.2-eng.pdf;jsessionid=85EE391096FD259A35ABC09AF7DF0174?sequence=1>. Acesso em: 10 fev. 2020.

WHO. **Relatório Mundial da Saúde** – Saúde Mental: nova concepção, nova esperança. Ministério da Saúde: Lisboa, 2002. Disponível em: https://www.who.int/whr/2001/en/whr01_po.pdf. Acesso em: 23 jan. 2021.